

# Stravování - mobilní aplikace

Mobilní aplikace je zjednodušená varianta webové aplikace a slouží pro objednávání stravy. Aplikaci si můžete stáhnout v obchodě Google Play pro OS Android a v Appstore pro iOS. Do vyhledávače zadejte „Aktion“.

## Nastavení komunikačního serveru

Mobilní aplikace je v lokální síti dostupná na IP adrese komunikačního serveru pod portem 8090. Port 8090 je nutné nastavit tak, aby byl dostupný i mimo vaši lokální síť. Klient mobilní aplikace se připojí na vaši veřejnou IP adresu a na namapovaný port (pro nastavení se obraťte na vašeho správce sítě).



Implicitně nastavený port 8090 lze změnit v konfiguračním souboru **CommServer.exe**, který má výchozí umístění: C:\Program Files (x86)\Aktion.NEXT\CommServer. Číslo portu lze změnit na řádku: ``. Pro port (výchozí 8090) nastavte na serveru výjimku ve firewallu.



Pro používání mobilní aplikace a webového terminálu je nutné mít zakoupenou Servisní a systémovou podporu. Dostupné pro zařízení s OS Android a iOS! Nastavení adresového bodu a nastavení uživatelských účtů pro použití mobilní aplikace naleznete v samostatném manuálu pro mobilní aplikaci!

Dostupné pro zařízení s OS Android a iOS!

Nastavení adresového bodu a nastavení uživatelských účtů pro použití mobilní aplikace naleznete v samostatném manuálu pro mobilní aplikaci!

## PRŮVODCE MOBILNÍ APLIKACÍ

### Instalace a přihlášení

Mobilní aplikaci stáhnete z Google Play / Appstore. Do vyhledávače zadejte „Aktion“.

Android



iOS



1. Stáhněte, nainstalujte a spusťte aplikaci „Aktion“.
2. Po spuštění zvolte způsob připojení **FIREMNÍ SERVER**.

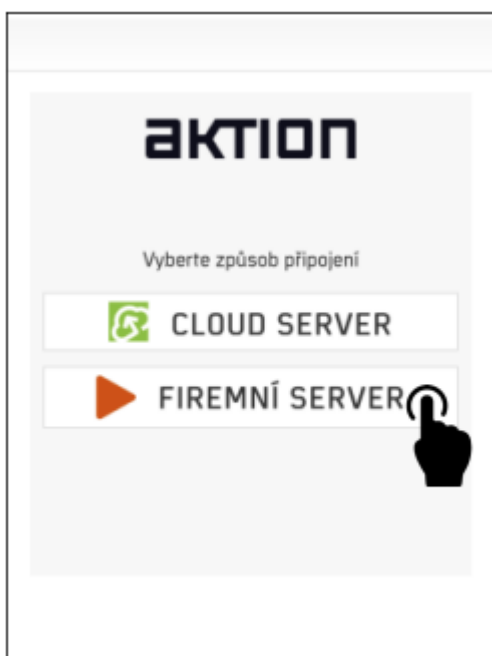

3. Do pole **Server** zadejte svoji veřejnou IP adresu vašeho komunikačního serveru a číslo namapovaného portu (oddělte dvojtečkou).
4. Přihlaste se pomocí uživatelského jména a hesla, nebo pomocí osobního čísla a čtyřmístného PINu (viz Nastavení účtů).

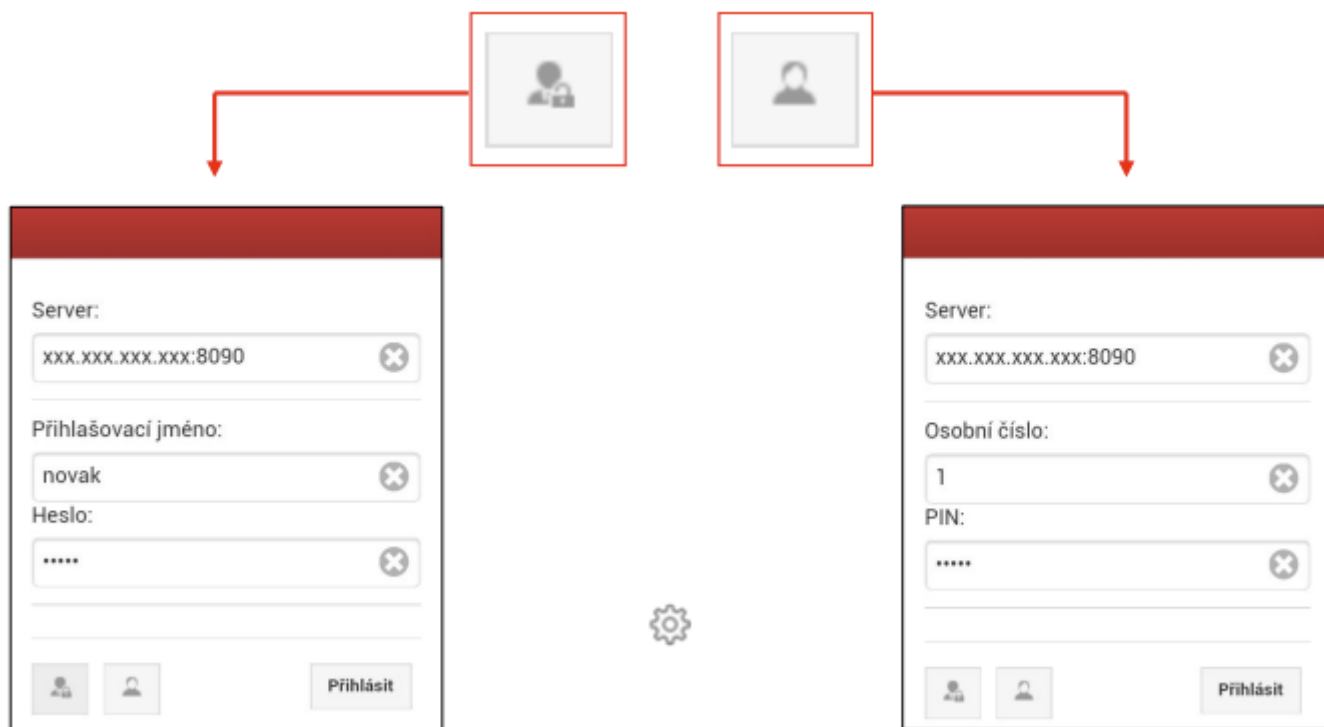

Veřejnou IP adresu a číslo portu (doménu) získáte od vašeho správce sítě. Přihlašovací jméno a heslo jsou shodné s přihlašovacím jménem a heslem u uživatelského účtu (viz Nastavení účtů). Osobní číslo a PIN lze zadat u každé vytvořené osoby (agenda Osoby).

## Nastavení práv uživatele

Funkce objednávání stravy je součástí mobilní aplikace Aktion, která slouží pro docházku; pouze je potřeba mít nastavené právo pro viditelnost záložky **Stravování** (detail uživatele a záložka **Práva** na osoby, případně detail role). Objednávat stravu tedy můžete pomocí mobilní aplikace, stejně tak ve webové aplikaci, na terminálu AXT a zařízení ELO.

1. Otevřete agendu **Uživatelé** (složka Číselníky) a poté detail uživatele (např. SystemAktionID nebo SystemAktionDomain pro běžného zaměstnance).
2. Přepněte na záložku **Práva na záznamy** a pro přiřazenou osobu povolte právo **Zobrazit stravování** a **Editovat objednávky**.

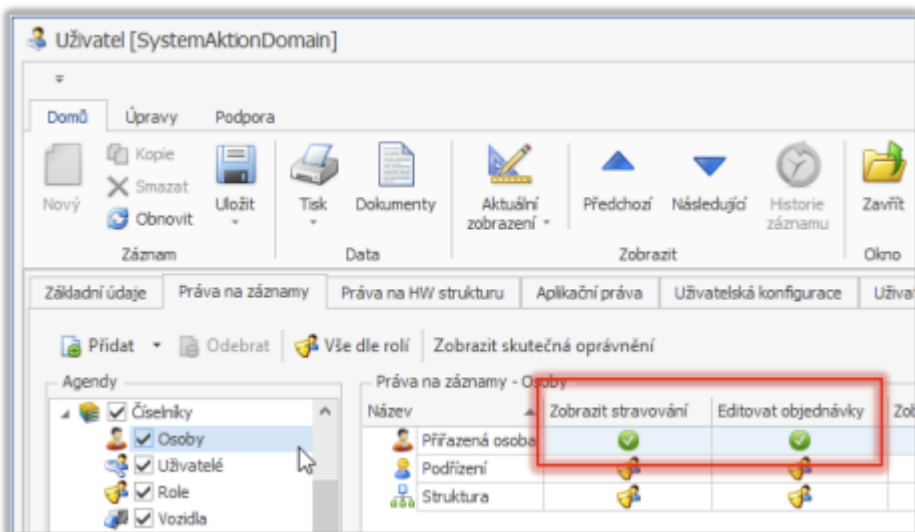

3. Přepněte se na záložku **Applikační práva** a ve výběru agendy vyberte položku **Objednávka stravy** (sekce **Stravování**). U této agendy povolte právo **Prohlížet**.

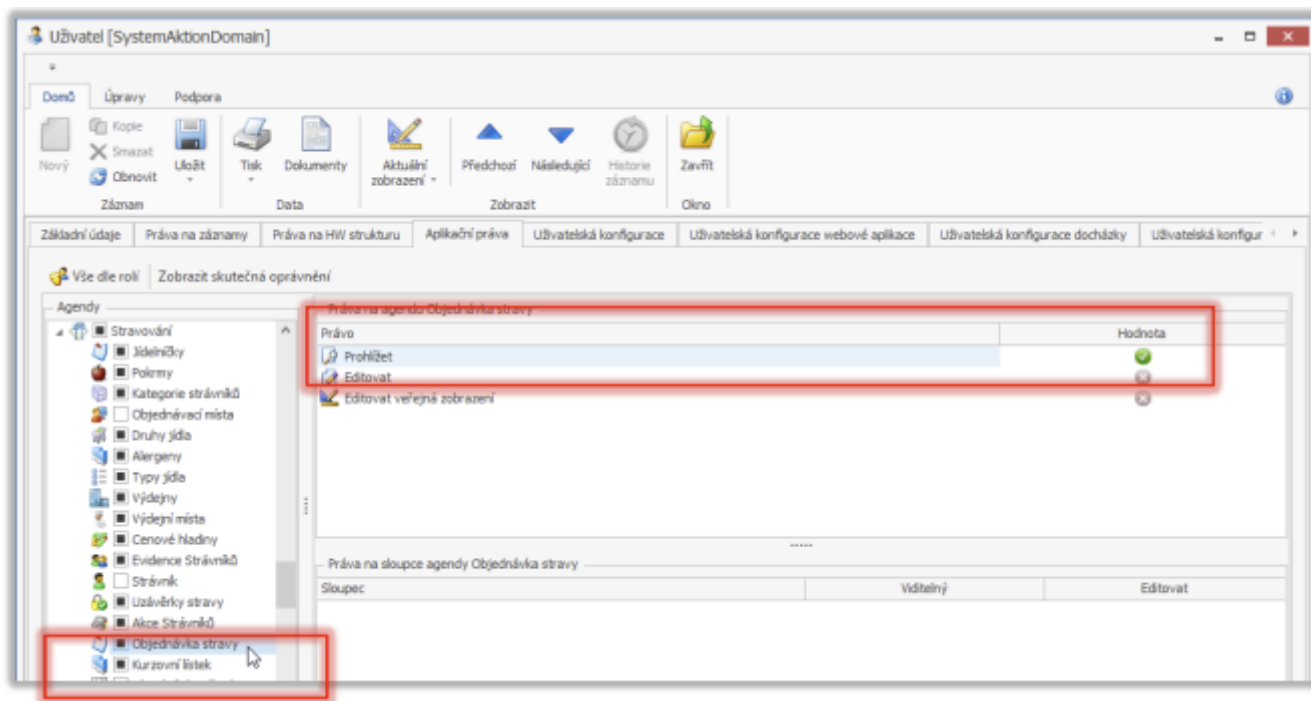

### Stravování – použití mobilní aplikace pro objednání

V tuto chvíli je po přihlášení do mobilní aplikace viditelná záložka **Stravování**.



**Výchozí obrazovka stravování** Po přepnutí na záložku **Stravování** zobrazuje výchozí obrazovka možnost objednání jídel na zítřejší den. Přepnout se na jiné dny můžete v horním ovládacím panelu (**Předchozí**, **Další**). Je zde seznam jídel definovaný v jídelníčku pro určitý den a tento seznam je seskupený podle druhu

jídla. Níže na obrazovce je k dispozici ještě výběr výdejny, pokud je definováno více výdejen (v případě, že je pouze jedna výdejna, tento výběr se nezobrazuje), dále odkaz na konto strávnicka a nápověda k ikonám, která se zobrazí po kliknutí.

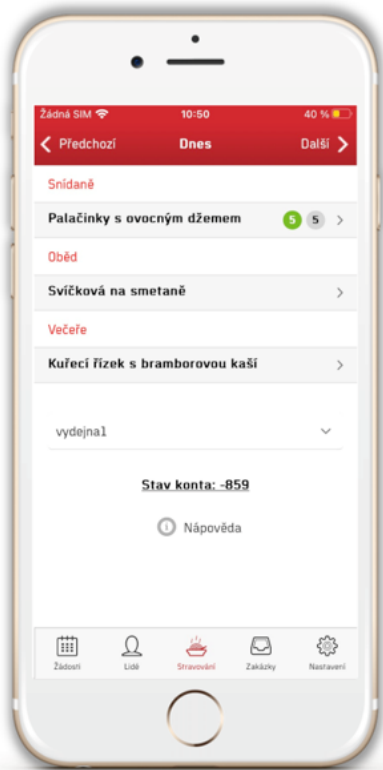

Nápověda:

Ikona	Popis
✓	Objednáno – 1 porce
2	Objednáno – 2 porce
👉1	Nabídnuo na burze – 1 porce
1	Vydáno na výdejně – 1 porce

**Objednání, zrušení stravy, nabídnutí do burzy a převzetí od strávnicka** Objednání a zrušení stravy je možné vždy do času nastaveného v aplikaci Aktion.NEXT u druhu jídla (parametr **Objednat lze do:** a **Zrušit objednávku lze do:**), nabídnutí jídla do burzy a převzetí jídla od jiného strávnicka je pak možné využít až do konce doby výdeje tohoto jídla, s tím, že jídlo nabídnuté do burzy nakonec nemusí být odebráno, a částka za jídlo bude účtována strávnickovi, který jídlo do burzy nabídl. Všechny tyto funkce jsou dostupné v detailu jídla (po klepnutí na dané jídlo).

Je čas pro objednání i zrušení objednávky:

## Objednání stravy

## Přidání porce, zrušení objednávky

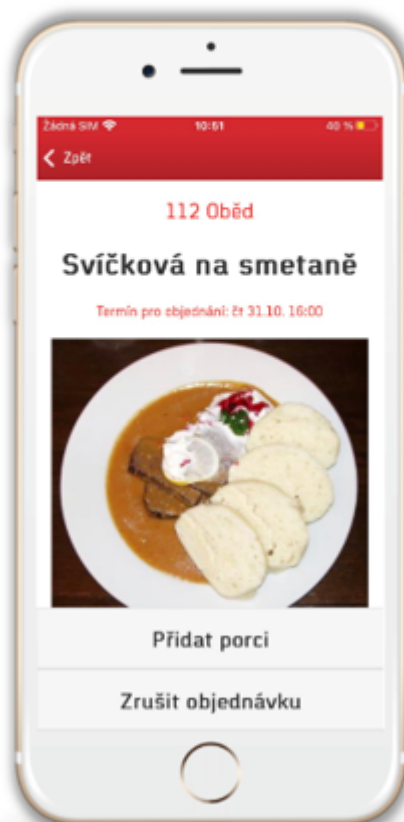

- Je po termínu pro objednávání, ale je možné objednávku zrušit (parametr **Zrušit objednávku lze do:**).

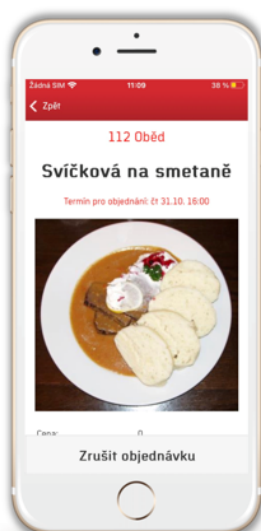

Je po termínu pro zrušení objednávky, ale je možné objednání jídla, převzetí jídla od strávnicka a nabídnutí do burzy:

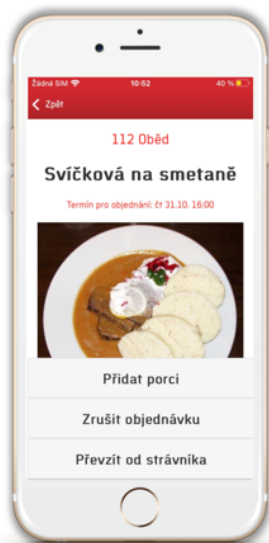

- **Přidat porci** – jídlo bude převzato od strávnicka, který jídlo nabídl do burzy.
- **Nabídnout do burzy** – jídlo bude nabídnuto do burzy a ostatní strávnicki budou moci toto jídlo převzít.
- **Převzít od strávnicka** – jídlo bude převzato od konkrétního strávnicka, který jídlo nabídl do burzy.

*Termín pro objednání vypršel, v burze nejsou žádná jídla a je možné nabídnout jídlo do burzy:*

*Obrazovka **Převzít od strávnicka** (jídlo bude převzato po klepnutí na název jídla):*

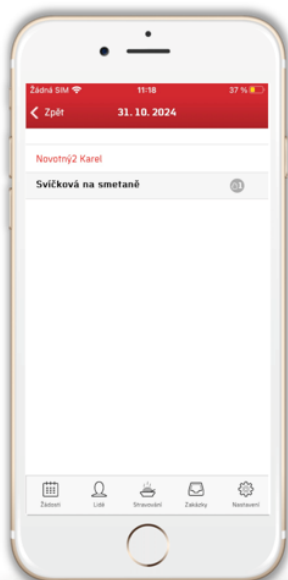

### Stav konta (Konto strávnicka)

Na záložce **Stav konta** jsou zobrazeny veškeré operace vztahující se k objednávání stravy za dané období. Při zobrazení na výšku je zde datum, čas, typ transakce a název jídla; na výšku je zde ještě cena, příspěvek a zůstatek po transakci. Zároveň je ve výpisu konta zobrazen aktuální zůstatek na kontě strávnicka.

