

# Monitory průchodů

Monitory průchodů Slouží ke sledování průchodů pracovníků na vybraných snímačích. Nejčastější využití bude na vrátnicích a recepcích.

Pozn.: Vyžaduje zakoupenou licenci KONTROLA PŘÍSTUPU.

Záložka Základní údaje

Příklad možného nastavení sledování. V horní řadě příchod do objektu a v druhé řadě odchod z objektu.

Základní údaje										
EFG Turnov příchod										
<b>Pluhař Pavel</b> IT 12:43:05 14...	Kvapil Lukáš Technické odd... 12:40:47 14.0...	Synek Ondřej IT 12:40:42 14.0...	Dékány Jan IT 12:13:08 14.0...	Vaničková Lucie Administrativa 11:59:24 14.0...	Kunst Tomáš Technické odd... 11:42:52 14.0...	Barchánek Jan Technické odd... 11:42:49 14.0...	Hanák Marek Technické odd... 11:42:47 14.0...	Mizera Jiří Obchod 11:42:43 14.0...	Vocásek František Obchod 11:39:08 14.0...	
EFG Turnov odchod										
<b>Živný Jiří</b> IT 12:46:12 14...	Bičák Vladimír IT 12:44:52 14.0...	Zolák Jan Obchod 12:13:26 14.0...	Macounová Sybilka Obchod 12:04:11 14.0...	Bajer Václav Technické odd... 12:04:05 14.0...	Rypl Pavel IT 11:56:08 14.0...	Šmíd Lubomír Obchod 11:37:39 14.0...	Šíkolová Lenka Administrativa 11:10:00 14.0...	Havel Zbyněk Technické odd... 11:05:55 14.0...	Štěpán Petr Technické odd... 11:05:06 14.0...	

Pozn. 1: Aby se zobrazovaly u osob fotky, musí je mít osoby zadány v agendě Osoby na záložce Základní údaje v sekci Fotografie.

Pozn. 2: V Monitorech průchodů se zobrazuje maximálně 10 posledních průchodů osob.

Prvotní nastavení

Provádí se kliknutím na postranní pruh Nastavení monitoru průchodů, kdy se objeví detailní nabídka nastavení. Nejprve bude nutné provést přidání alespoň jednoho monitoru kliknutím na tlačítko Přidat. Následně pro něj vybereme Snímače, které nás budou zajímat.

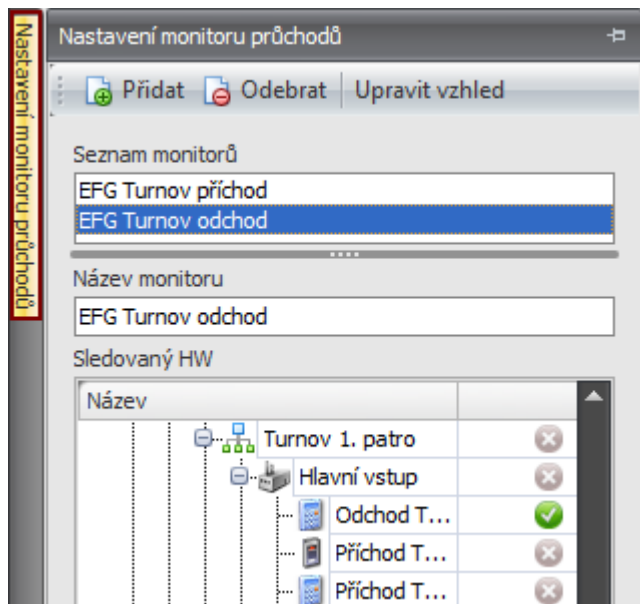

### Upravit vzhled

Kliknutím na tlačítko **Upravit vzhled** se dostaneme k volbě úpravy jednotlivých zobrazovaných záznamů konkrétních osob.

### Záložka Vzorový záznam

V levé části jsou parametry zobrazované osoby. Pomocí symbolu můžeme měnit velikost oken osob, pomocí přetahování položek myši zleva doprava můžeme přidávat zobrazované informace nebo zprava doleva odebírat.

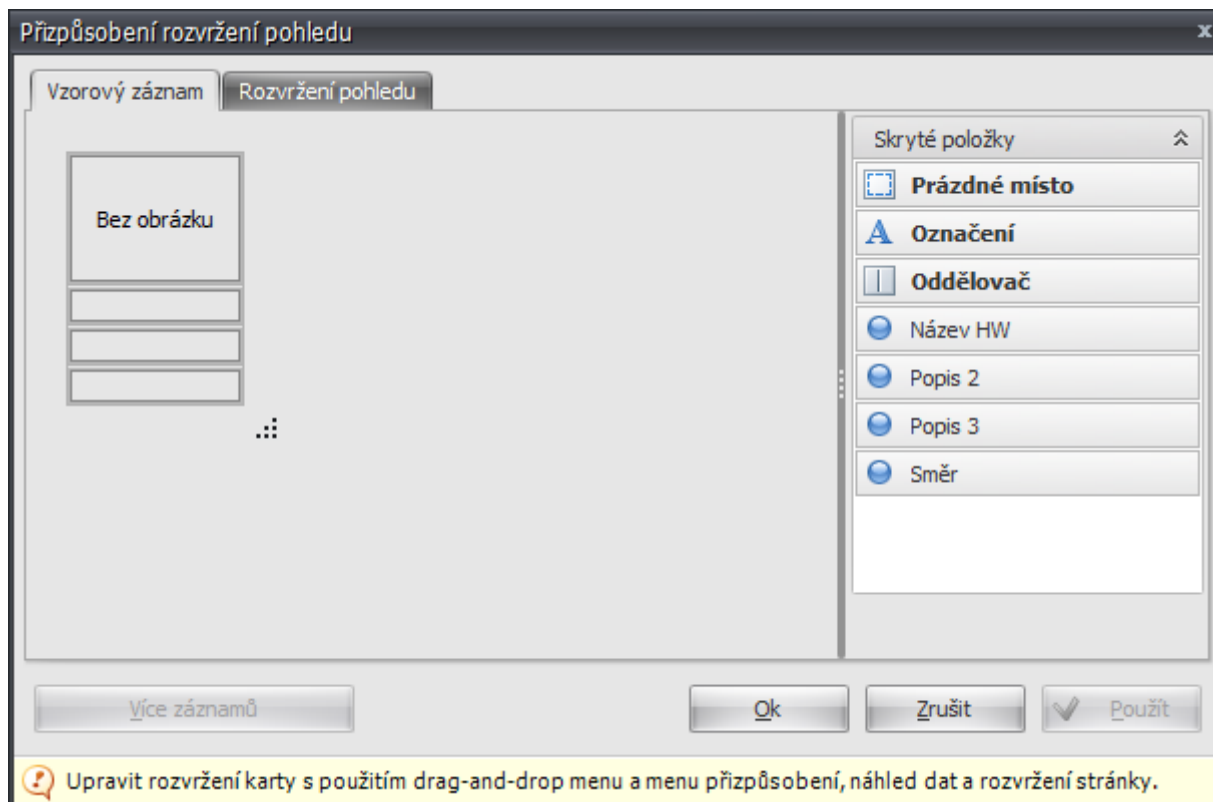

### Záložka Rozvržení pohledu

Zde se jen zobrazí náhled, jak budou okna procházejících s osobami vypadat.

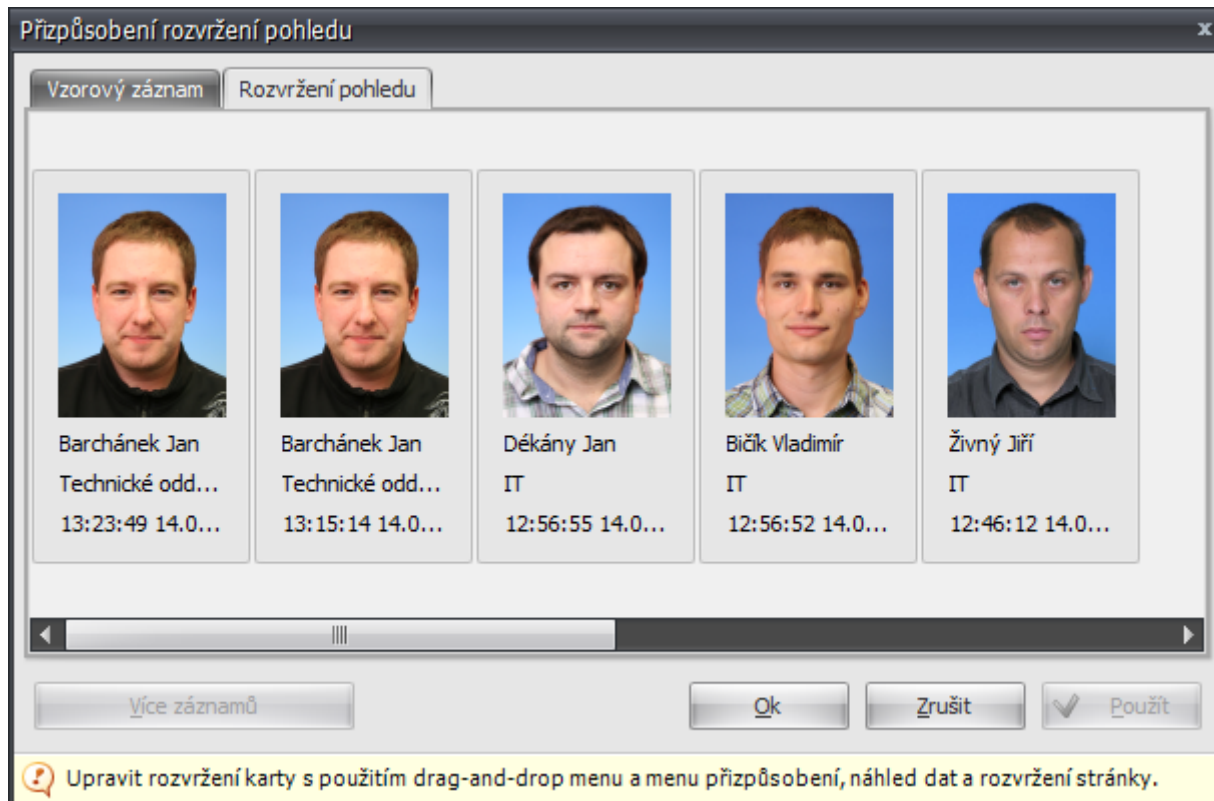

Uložení Aktuálního zobrazení

Po dokončení nastavení je nutné provést uložení Aktuálního zobrazení, aby se tak Monitor průchodů automaticky zobrazil.

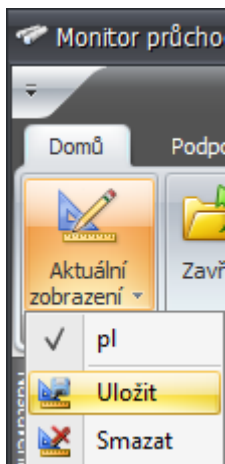

Podrobnosti k Aktuálnímu zobrazení jsou uvedeny v kapitole Všeobecné chování detailových oken.

#### Obecná témata:

- [Všeobecné chování seznamu agendy](#)
- [Všeobecné chování detailových oken](#)
- [Ikony seznamu agend](#)
- [Ikony detailových oken](#)

- [Ikony přenosového editoru](#)