

Agenda Monitor alarmů

Do systému **Aktion.NEXT verze 2.2** byla do složky **Přístup** přidána agenda **Monitor alarmů**. Agenda slouží pro upozornění na vzniklou událost typu průnik, odkrytí, neznámá karta, atd. Nadefinovaná alarmová událost s potvrzením je při otevřené agendě **Monitor alarmů** zobrazena uživateli formou automaticky vyskakujících oken. Následně je nutné uživatelem alarmovou událost potvrdit a vyplnit poznámku (např. hlídač nebo vrátný musí potvrdit, že šlo pouze o otevřené dveře).

Návod je rozdělen na 2 části, a to na část **Správce**, kde jsou popsány kroky, jak agendu nastavit ze strany administrátora. Ve druhé části **Uživatel** je vysvětleno, jak postupovat při potvrzování alarmů ze strany uživatele (hlídač, vrátný).

Správce

Vytvoření, nastavení uživatele a přidělení práv

1. Otevřete agendu **Uživatelé**, která se nachází ve složce **Číselníky**.
2. Klikněte na položku **Nový**, kterou naleznete v horním ovládacím panelu (nebo otevřete detail již vytvořeného uživatele) a vyplňte **základní údaje** uživatele (jméno, přihlašovací jméno a heslo).

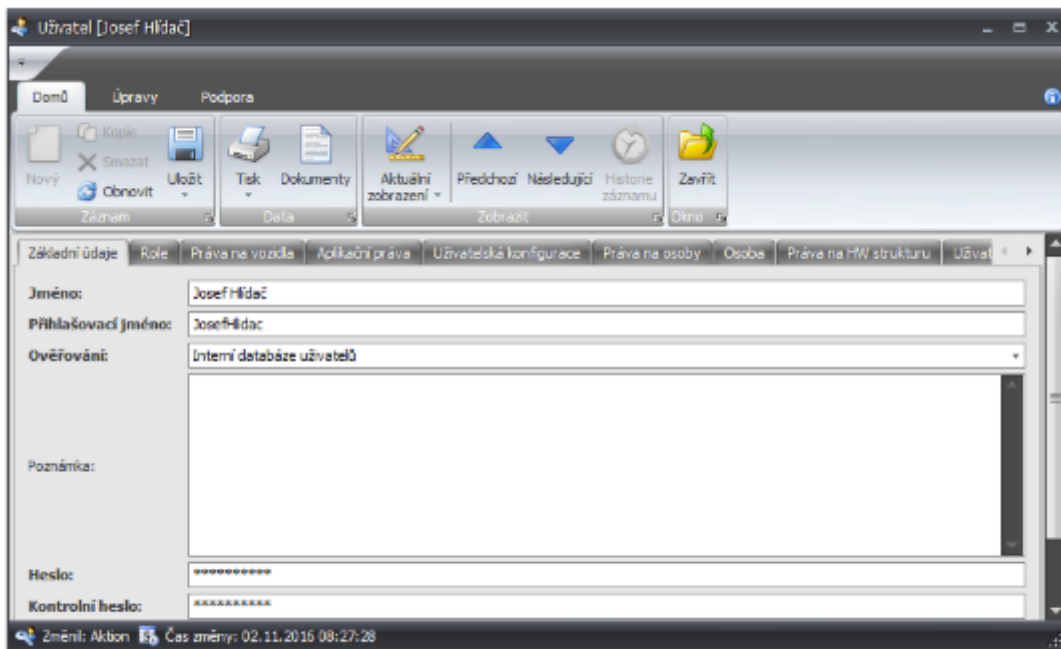

Obr. 1: Vytvoření nového uživatele

3. Vyberte **aplikační práva** uživatele a pro monitor alarmů a další agendy (záložka Aplikační práva)

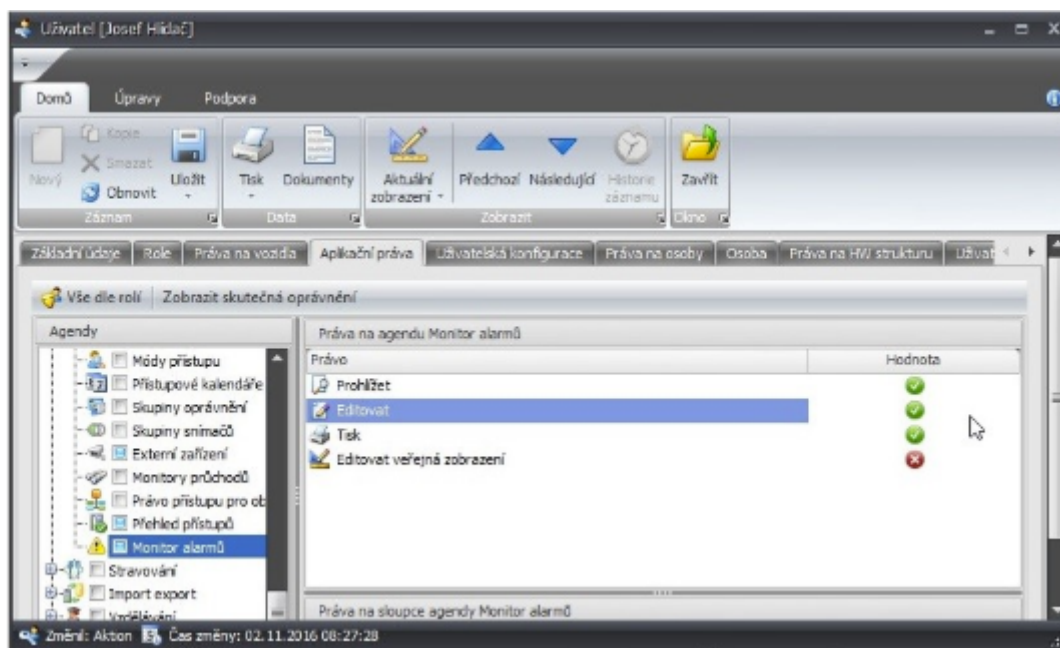

4. Vyberte **práva** uživatele na **HW strukturu** (záložka Práva na HW strukturu).

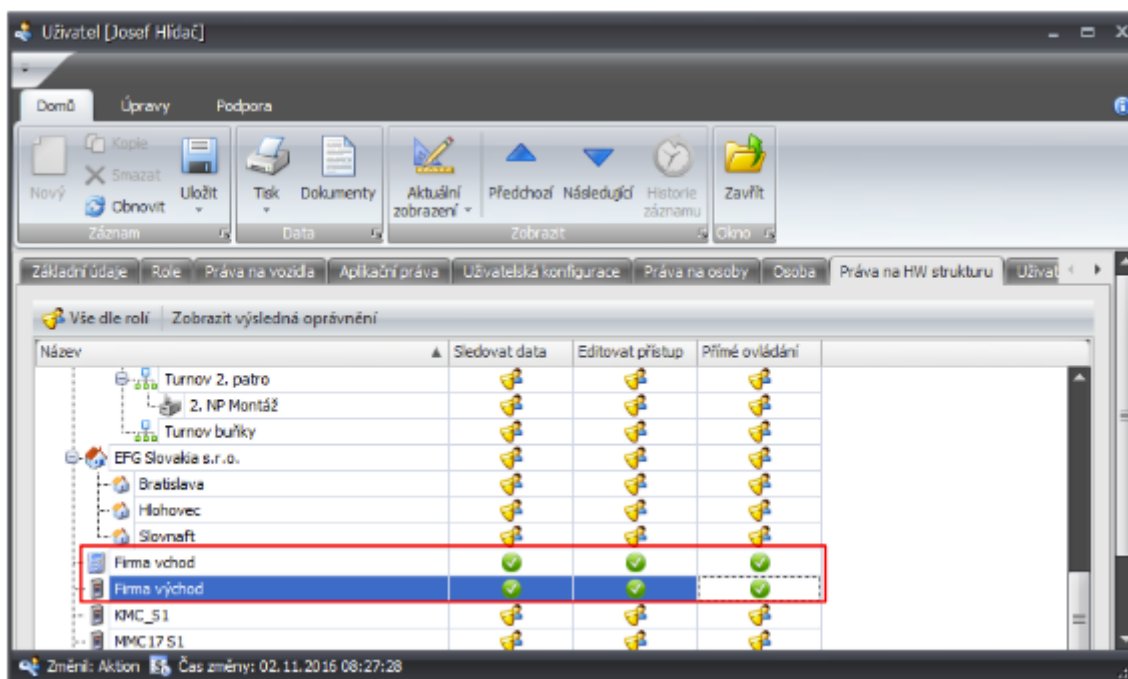

5. Vyberte **výchozí agendu** po přihlášení.

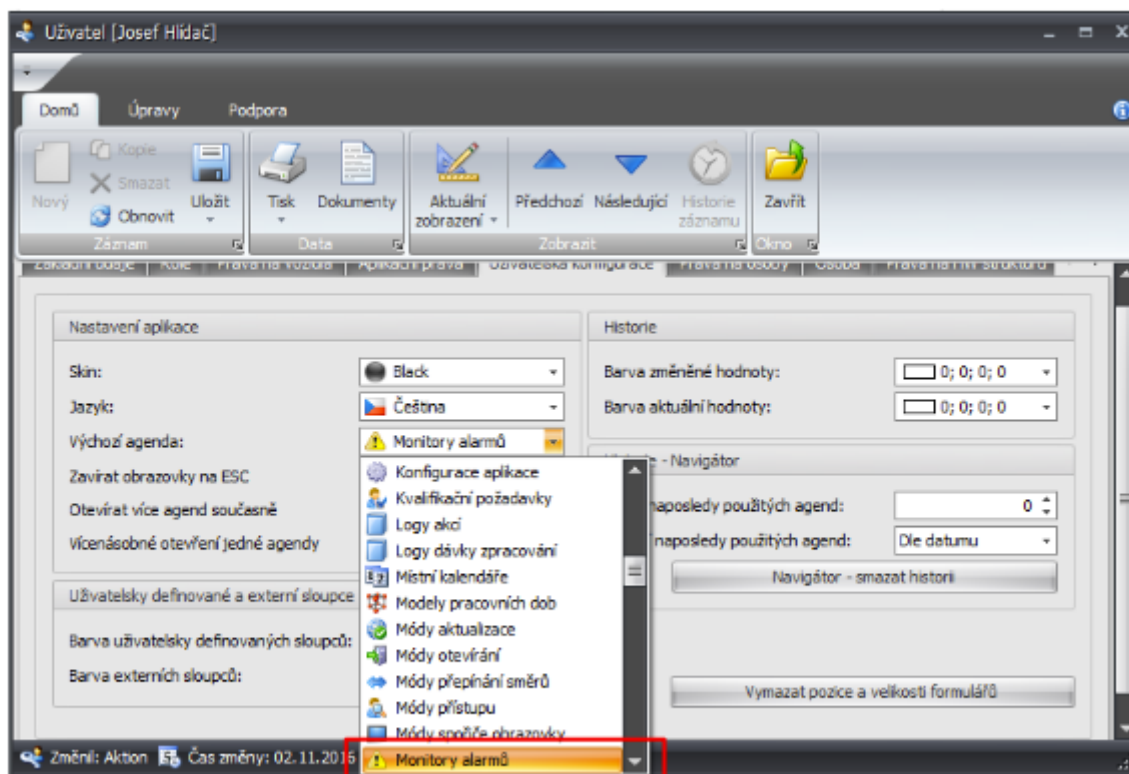

Obr. 3: Výběr výchozí agendy

6. Uložte.

Nastavení agendy

1. Otevřete agendu **Monitor alarmů** (naleznete ve složce **Přístup**) a klikněte na tlačítko **Přidat**.
2. Vyberte **snímače**, pro které budou uživatelům chodit alarmové hlášení.

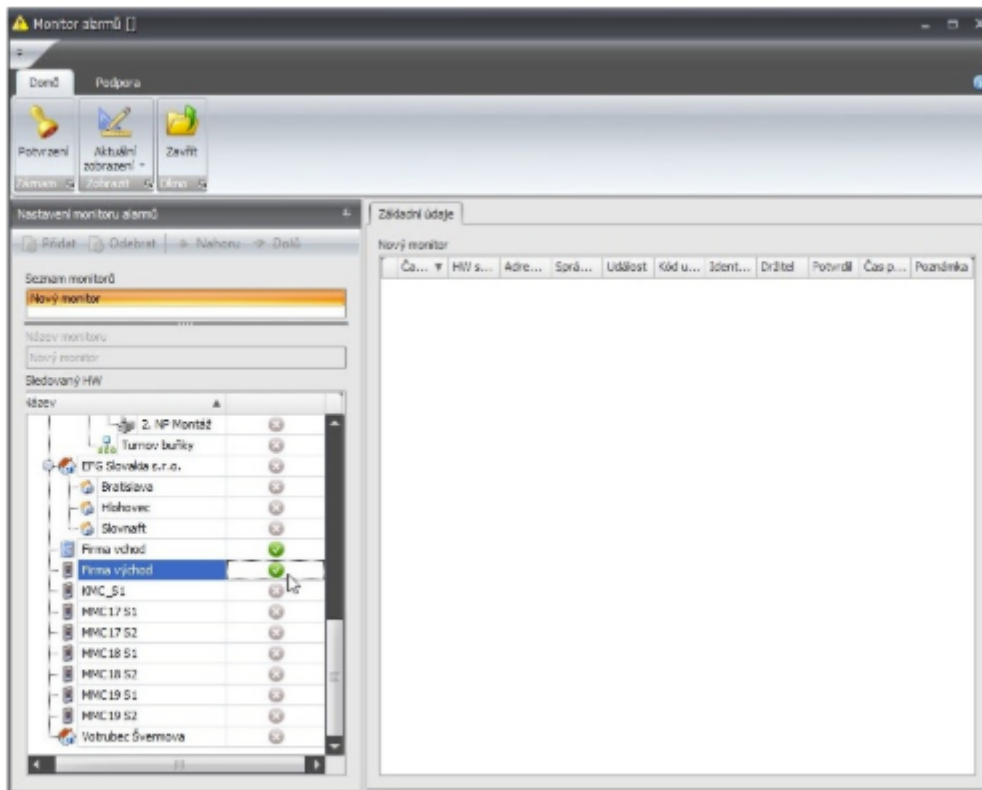

Obr. 4: Alarmová hlášení, výběr snímačů

3. Klikněte na tlačítko **Aktuální zobrazení** a na tlačítko **Uložit**.

4. Vyplňte **Název** (Poznámku), vyberte, zda má být zobrazení výchozí pro všechny a jestli má být viditelné pro ostatní uživatele. Klikněte na tlačítko **Ok**.

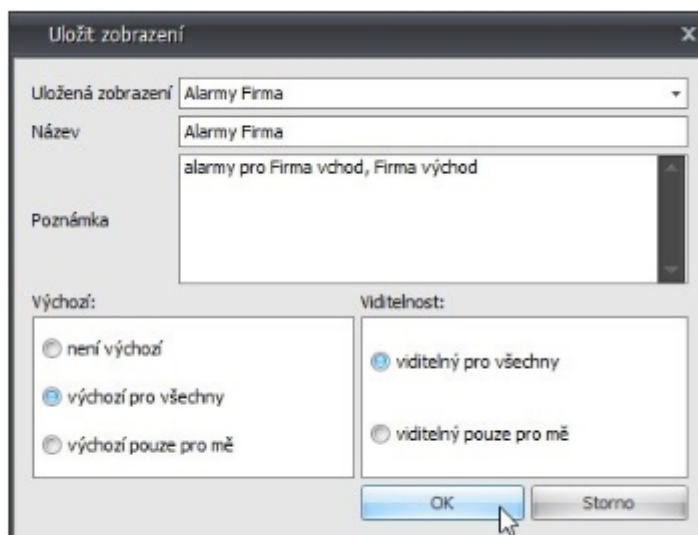

Obr. 5: Uložení zobrazení

Konfigurace aplikace

1. Otevřete agendu **Konfigurace aplikace** ze složky **Konfigurace**.
2. Vyberte **Výchozí zobrazení**.

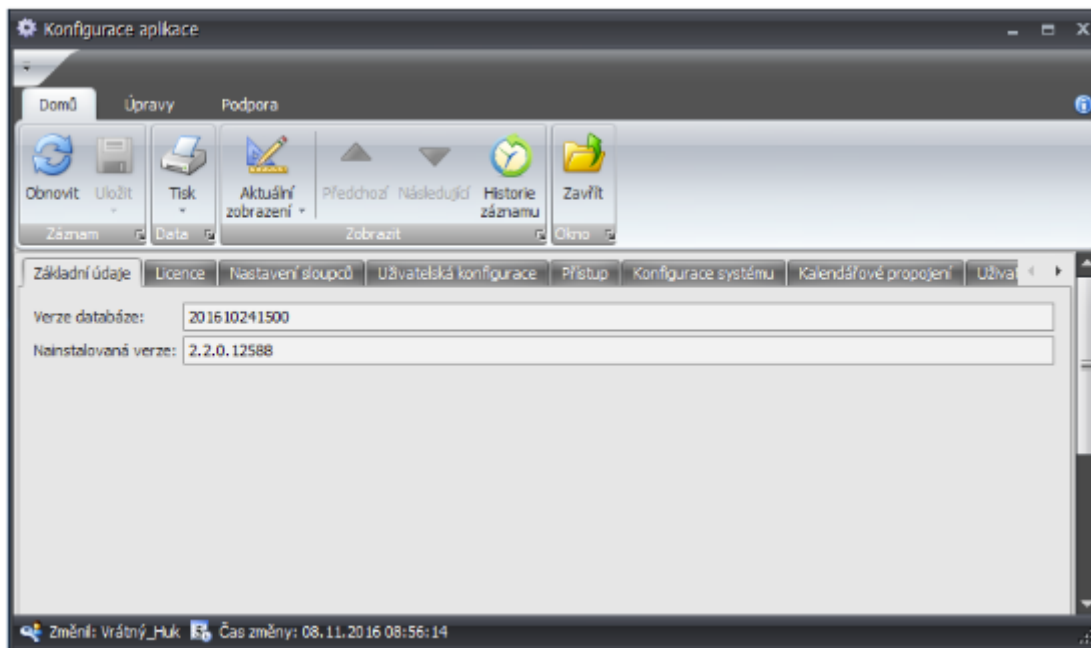

Obr. 6: Konfigurace aplikace

3. Přepněte na záložku **Alarmy a systémové hlášení** a vyberte události, které budou muset být potvrzeny (automaticky vyskakovací okno). Pro rozlišení alarmových hlášení můžete pro každou událost nastavit jinou barvu.

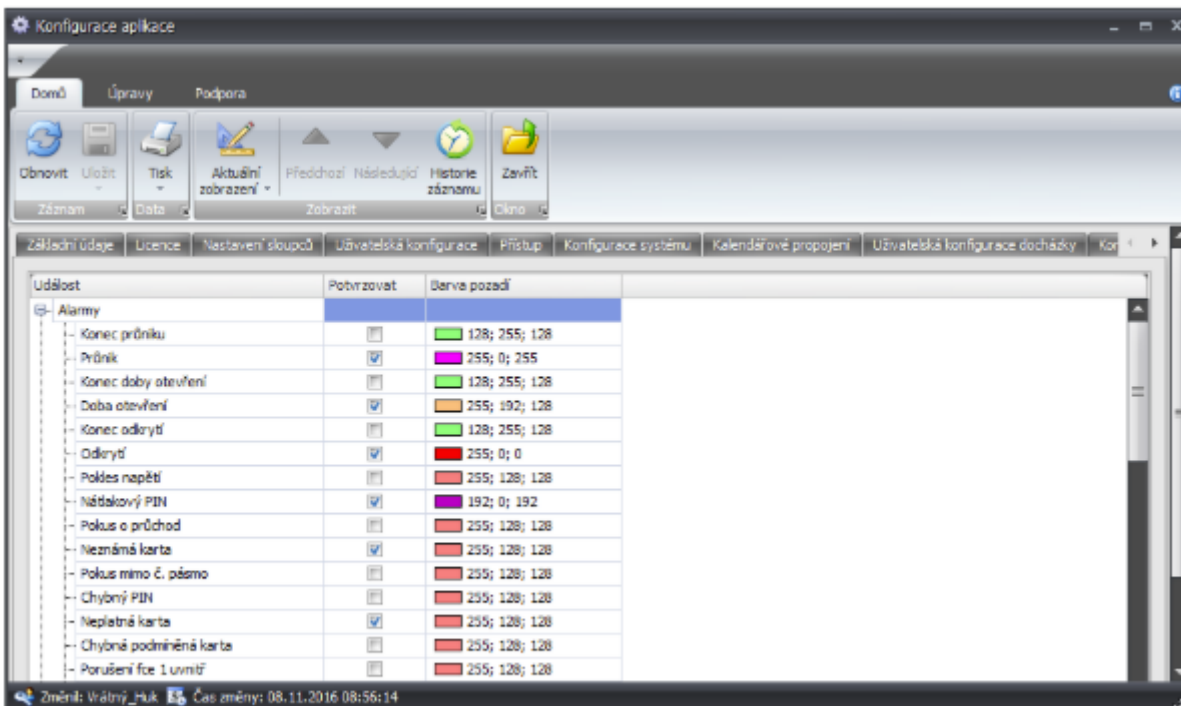

Obr. 7: Výběr událostí

4. Klikněte na tlačítko **Uložit**.

Uživatel

Potvrzování alarmů

Po přihlášení uživatele s výchozí agendou **Monitor alarmů** se automaticky tato agenda otevře. Aplikace bude každou událost, která je nedefinována v **Konfiguraci aplikace** k potvrzování, hlásit uživateli jako alarmovou událost. Tuto událost není možné potvrdit bez vyplnění „**Poznámky potvrzení**“. Uživatel tedy nejprve musí doplnit podrobnosti k alarmové události (např. planý poplach, pokus o průchod s neznámou kartou, dlouho otevřené dveře) a až poté je možné ji uzavřít.

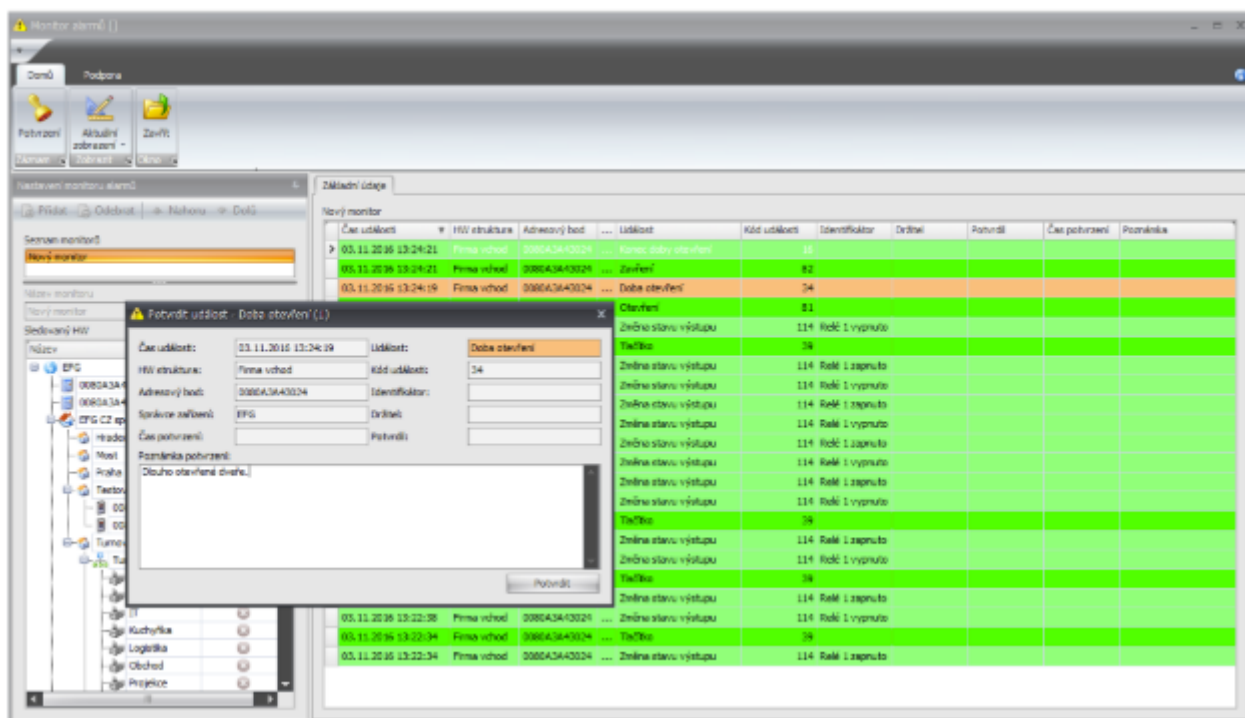

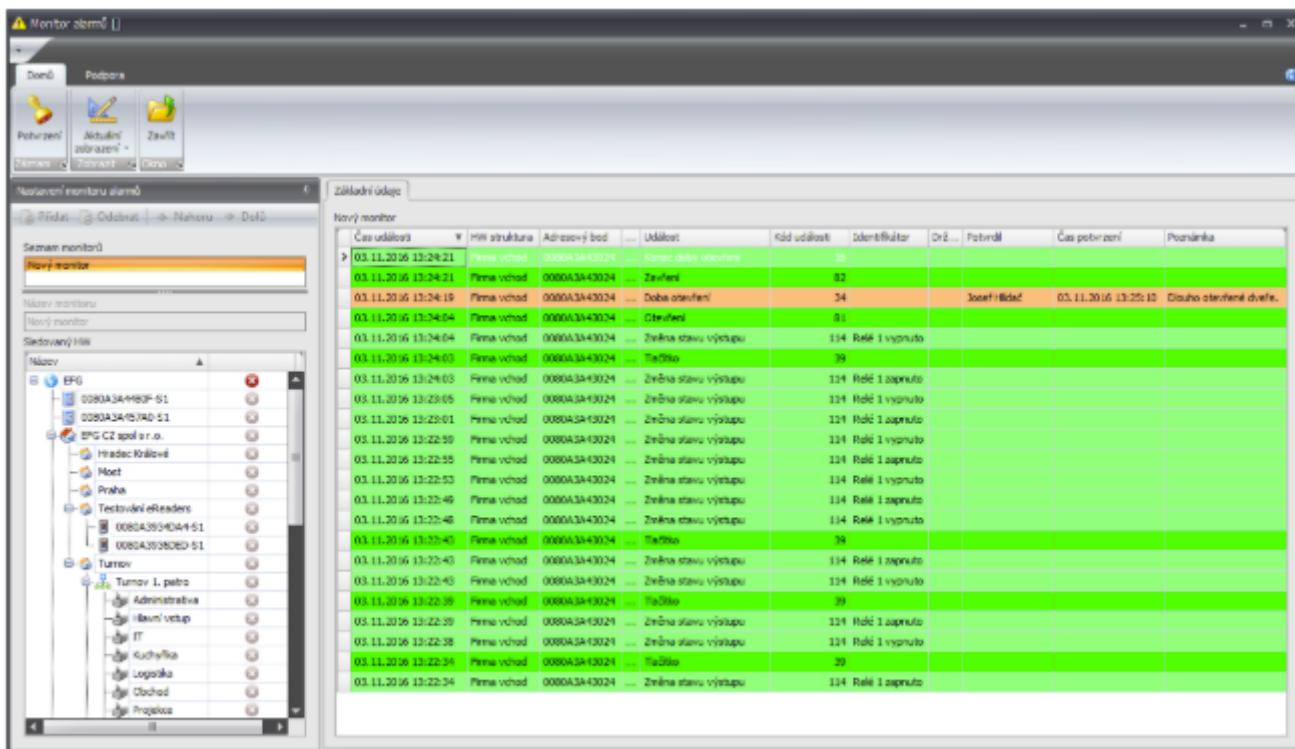

Obr. 9: Agenda Monitor alarmů

Hromadné označení alarmových událostí

Dodatečně je možné alarmové události označit a hromadně upravit (potvrdit) buď v agendě **Monitor alarmů**, nebo v agendě **Události**. Označení provedete podržením klávesy **CTRL** a kliknutím na události, které chcete upravit (potvrdit). Poté klikněte na tlačítko **Potvrzení** v horním ovládacím panelu aplikace (nebo pravým tlačítkem na označené události), vyplňte poznámku a potvrďte.

Pro viditelnost podrobností o alarmových událostech v agendě **Události** je nutné nadefinovat nové zobrazení. Nové sloupce, které se vztahují k alarmovým událostem jsou:

- Čas potvrzení z HW
- Čas potvrzení
- Potvrdil
- Poznámka potvrzení

Události x

Sem přetáhněte záhlaví sloupců, podle kterého chcete seskupovat

HW struktura	Identifikátor	Držitel	Čas události	Událost	Čas potvrzení z HW ▼	Čas potvrzení	Potvrdil	Poznámka potvrzení
Firma vchod	9479EA02		08.11.201...	Neznámá karta	08.11.2016 10:57:21	08.11.2016 10:58:07	Josef Hlídač	Neplatná karta.
Firma vchod	9479EA02		08.11.201...	Neznámá karta	08.11.2016 10:57:20	08.11.2016 10:58:02	Josef Hlídač	Neplatná karta.
Firma vchod	9479EA02		08.11.201...	Neznámá karta	08.11.2016 10:57:18	08.11.2016 10:57:51	Josef Hlídač	Neplatná karta.
Firma vchod	9479EA02		08.11.201...	Neznámá karta	08.11.2016 10:57:17	08.11.2016 10:57:36	Josef Hlídač	Neplatná karta.

Potvrdit událost - <více záznamů> (4)

Čas události: <více záznamů> Událost: <více záznamů>

HW struktura: <více záznamů> Kód události: <více záznamů>

Adresový bod: <více záznamů> Identifikátor: <více záznamů>

Správce zařízení: <více záznamů> Držitel: <více záznamů>

Čas potvrzení: <více záznamů> Potvrdil: <více záznamů>

Poznámka potvrzení:

Zaměstnanec omylem používal neplatnou kartu.

Potvrdit Storno

Události x

Sem přetáhněte záhlaví sloupců, podle kterého chcete seskupovat

HW struktura	Identifikátor	Držitel	Čas události	Událost	Čas potvrzení z HW ▼	Čas potvrzení	Potvrdil	Poznámka potvrzení
Firma vchod	9479EA02		08.11.201...	Neznámá karta	08.11.2016 10:57:21	08.11.2016 10:58:07	Josef Hlídač	Zaměstnanec používal omylem neplatnou kartu.
Firma vchod	9479EA02		08.11.201...	Neznámá karta	08.11.2016 10:57:20	08.11.2016 10:58:02	Josef Hlídač	Zaměstnanec používal omylem neplatnou kartu.
Firma vchod	9479EA02		08.11.201...	Neznámá karta	08.11.2016 10:57:18	08.11.2016 10:57:51	Josef Hlídač	Zaměstnanec používal omylem neplatnou kartu.
Firma vchod	9479EA02		08.11.201...	Neznámá karta	08.11.2016 10:57:17	08.11.2016 10:57:36	Josef Hlídač	Zaměstnanec používal omylem neplatnou kartu.

Obr. 10: Alarmové události (agenda Události)