



Agenda Přehled přístupů

NÁVOD

www.aktion.cz

POPIS

Do systému Aktion.NEXT **verze 1.10** přibyla do složky **Přístup** nová agenda s názvem **Přehled přístupů**. Jedná se o přístupovou matici osob, vozidel, návštěvních osob a návštěvních vozidel na jednotlivé snímače a terminály. Díky této agendě získáte souhrnné informace o všech objektech a jejich přístupových oprávněních.

Pohled na přístupová oprávnění však nezohledňuje platnosti identifikátorů, módy přístupu, módy otevírání a další speciální nastavení! Při získávání informací o přístupu daného objektu proto vždy zkontrolujte tato specifika.

NASTAVENÍ

1. Otevřete agendu **Přehled přístupů**, která se nachází ve složce Přístup a otevře se vám následující obrazovka (obr. 1). Levý panel slouží pro filtrování dat na základě organizační struktury. Pravý panel zobrazuje data v podobě základních informací a symbolů reprezentující výsledná oprávnění.

✔	Daná osoba, vozidlo, návštěvní osoba, návštěvní vozidlo má povolena práva na příslušný snímač.
✘	Daná osoba, vozidlo, návštěvní osoba, návštěvní vozidlo nemá povolena práva na příslušný snímač.

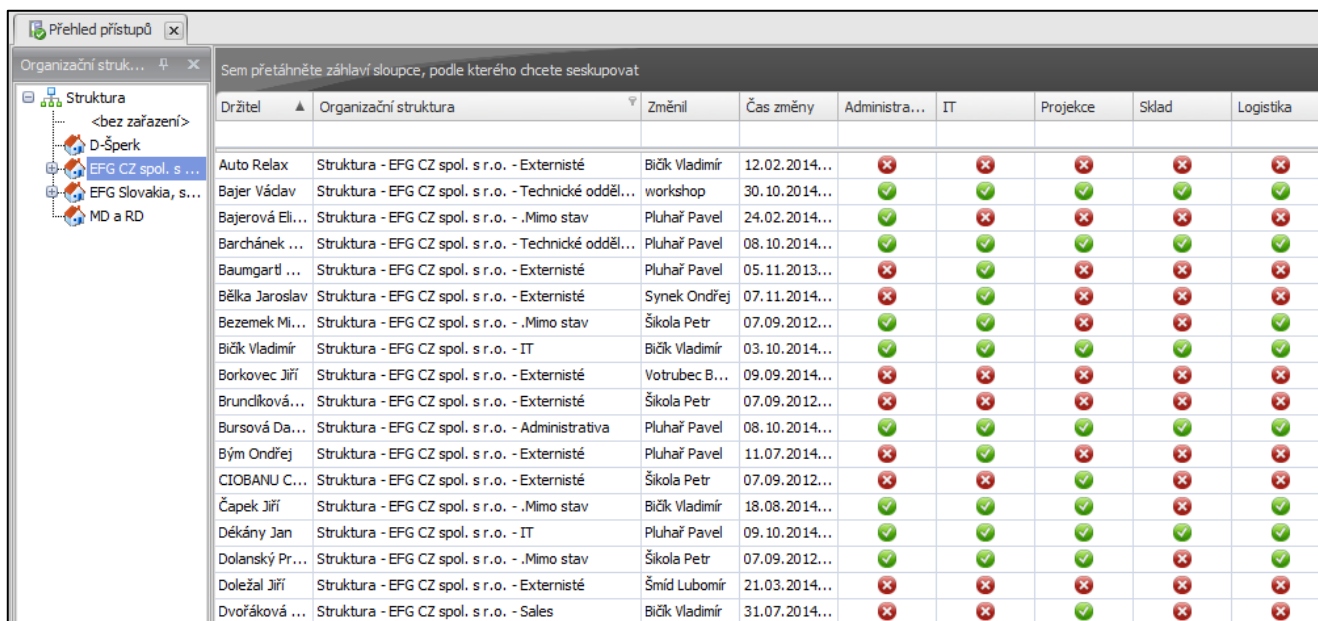

Držitel	Organizační struktura	Změnil	Čas změny	Administra...	IT	Projekce	Sklad	Logistika
Auto Relax	Struktura - EFG CZ spol. s r.o. - Externisté	Bičků Vladimír	12.02.2014...	✘	✘	✘	✘	✘
Bajer Václav	Struktura - EFG CZ spol. s r.o. - Technické odděl...	workshop	30.10.2014...	✔	✔	✔	✔	✔
Bajerová Eli...	Struktura - EFG CZ spol. s r.o. - .Mimo stav	Pluhař Pavel	24.02.2014...	✔	✘	✘	✘	✘
Barchánek ...	Struktura - EFG CZ spol. s r.o. - Technické odděl...	Pluhař Pavel	08.10.2014...	✔	✔	✔	✔	✔
Baumgartl ...	Struktura - EFG CZ spol. s r.o. - Externisté	Pluhař Pavel	05.11.2013...	✘	✔	✘	✘	✘
Bělka Jaroslav	Struktura - EFG CZ spol. s r.o. - Externisté	Synek Ondřej	07.11.2014...	✘	✔	✘	✘	✘
Bezemek Mi...	Struktura - EFG CZ spol. s r.o. - .Mimo stav	Šíkola Petr	07.09.2012...	✔	✔	✘	✘	✔
Bičků Vladimír	Struktura - EFG CZ spol. s r.o. - IT	Bičků Vladimír	03.10.2014...	✔	✔	✔	✔	✔
Borkovec Jiří	Struktura - EFG CZ spol. s r.o. - Externisté	Votrubec B...	09.09.2014...	✘	✘	✘	✘	✘
Brundíková...	Struktura - EFG CZ spol. s r.o. - Externisté	Šíkola Petr	07.09.2012...	✘	✘	✘	✘	✘
Bursová Da...	Struktura - EFG CZ spol. s r.o. - Administrativa	Pluhař Pavel	08.10.2014...	✔	✔	✔	✔	✔
Bým Ondřej	Struktura - EFG CZ spol. s r.o. - Externisté	Pluhař Pavel	11.07.2014...	✘	✔	✘	✘	✘
CIOBANU C...	Struktura - EFG CZ spol. s r.o. - Externisté	Šíkola Petr	07.09.2012...	✘	✘	✔	✘	✘
Čapek Jiří	Struktura - EFG CZ spol. s r.o. - .Mimo stav	Bičků Vladimír	18.08.2014...	✔	✔	✔	✘	✔
Děkány Jan	Struktura - EFG CZ spol. s r.o. - IT	Pluhař Pavel	09.10.2014...	✔	✔	✔	✔	✔
Dolanský Pr...	Struktura - EFG CZ spol. s r.o. - .Mimo stav	Šíkola Petr	07.09.2012...	✔	✔	✔	✘	✔
Doležal Jiří	Struktura - EFG CZ spol. s r.o. - Externisté	Šmíd Lubomír	21.03.2014...	✘	✘	✘	✘	✘
Dvořáková ...	Struktura - EFG CZ spol. s r.o. - Sales	Bičků Vladimír	31.07.2014...	✘	✘	✔	✘	✘

Obr. 1: Okno agendy Přehled přístupů

2. Výskyt jednotlivých sloupců lze definovat. Pravým tlačítkem myši klikněte na záhlaví libovolného sloupce a z nabídky vyberte **Výběr sloupců**.

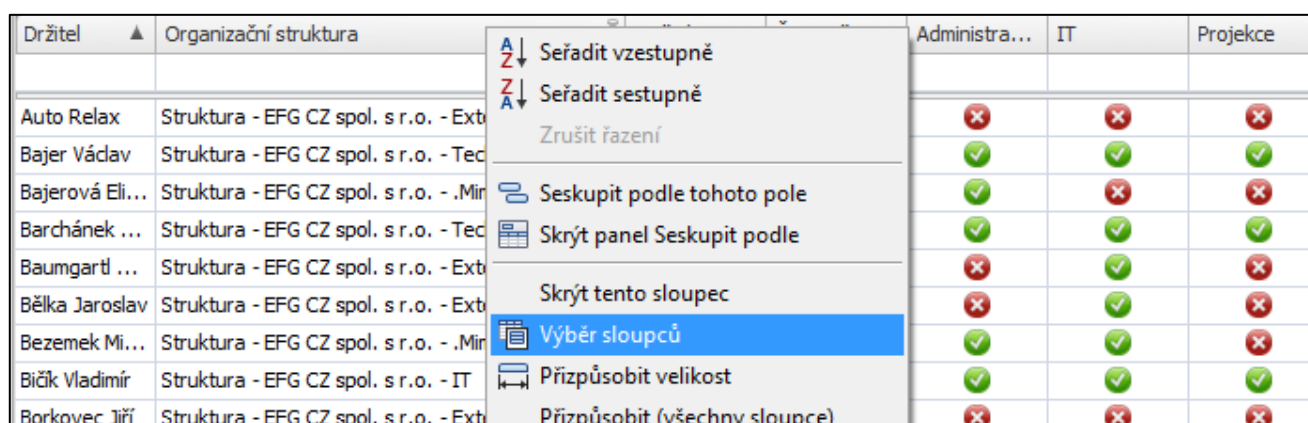

Držitel	Organizační struktura	Administra...	IT	Projekce
Auto Relax	Struktura - EFG CZ spol. s r.o. - Ext	✘	✘	✘
Bajer Václav	Struktura - EFG CZ spol. s r.o. - Tec	✔	✔	✔
Bajerová Eli...	Struktura - EFG CZ spol. s r.o. - .Mir	✔	✘	✘
Barchánek ...	Struktura - EFG CZ spol. s r.o. - Tec	✔	✔	✔
Baumgartl ...	Struktura - EFG CZ spol. s r.o. - Ext	✘	✔	✘
Bělka Jaroslav	Struktura - EFG CZ spol. s r.o. - Ext	✘	✔	✘
Bezemek Mi...	Struktura - EFG CZ spol. s r.o. - .Mir	✔	✔	✘
Bičků Vladimír	Struktura - EFG CZ spol. s r.o. - IT	✔	✔	✔
Borkovec Jiří	Struktura - EFG CZ spol. s r.o. - Ext	✘	✘	✘

Obr. 2: Nabídka Výběr sloupců

3. Zobrazí se nové okno, kde lze nastavit, které sloupce budou viditelné na pracovní ploše.

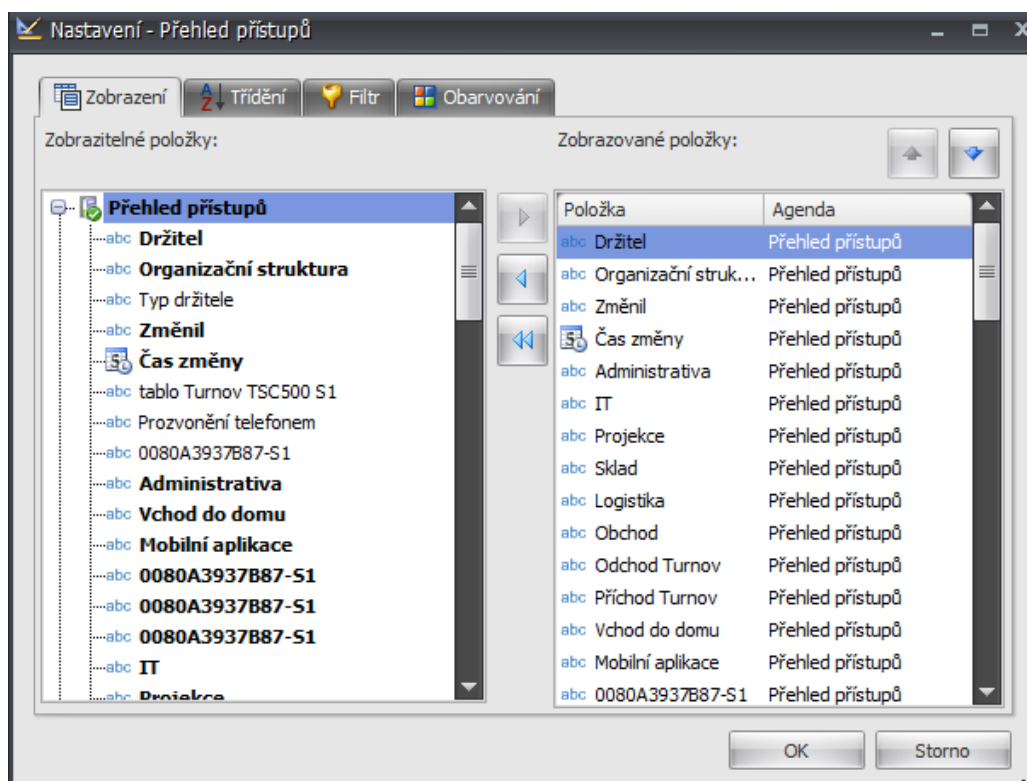

Obr. 3: Okno pro definování zobrazovaných položek



Změna pořadí sloupců: uchopením sloupce za jeho záhlaví a přetažením myši na libovolné místo lze změnit jeho pořadí.



Zobrazení: Po přidání/odebrání, změně pořadí sloupců se změnilo nastavené zobrazení pohledu. Aby tyto změny byly platné i při dalším navštívení agendy **Přehled přístupů**, je nutné si toto zobrazení uložit. V horní liště nabídek klikněte na položku **Zobrazení** a aktuální pohled si uložte pod libovolným názvem.