



# Monitor alarmů

## Návod

## POPIS

Do systému **Aktion.NEXT verze 2.2** byla do složky **Přístup** přidána agenda **Monitor alarmů**. Agenda slouží pro upozornění na vzniklou událost typu průnik, odkrytí, neznámá karta, atd. Nadefinovaná alarmová událost s potvrzováním je při otevřené agendě **Monitor alarmů** zobrazena uživateli formou automaticky vyskakujících oken. Následně je nutné uživatelem alarmovou událost potvrdit a vyplnit poznámku (např. hlídač nebo vrátný musí potvrdit, že šlo pouze o otevřené dveře).

Návod je rozdělen na 2 části, a to na část **Správce**, kde jsou popsány kroky, jak agendu nastavit ze strany administrátora. Ve druhé části **Uživatel** je vysvětleno, jak postupovat při potvrzování alarmů ze strany uživatele (hlídač, vrátný).

## Správce

### Vytvoření, nastavení uživatele a přidělení práv

1. Otevřete agendu **Uživatelé**, která se nachází ve složce **Číselníky**.
2. Klikněte na položku **Nový**, kterou naleznete v horním ovládacím panelu (nebo otevřete detail již vytvořeného uživatele) a vyplňte **základní údaje** uživatele (jméno, přihlašovací jméno a heslo).

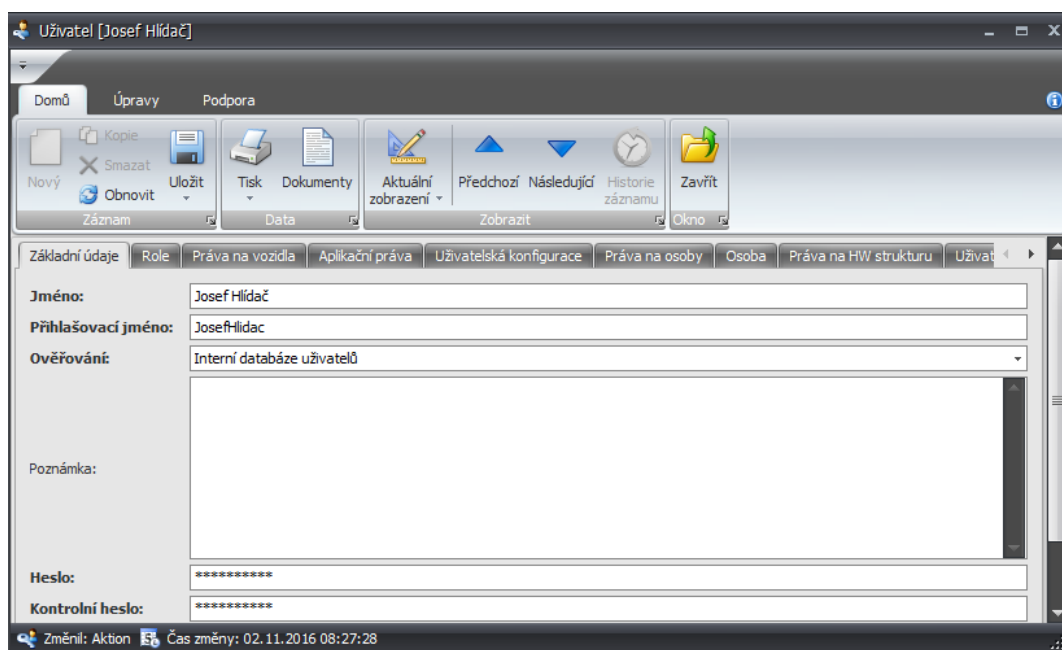

Obr. 1: Vytvoření nového uživatele

3. Vyberte **aplikační práva** uživatele pro monitor alarmů a další agendy (záložka *Aplikační práva*).

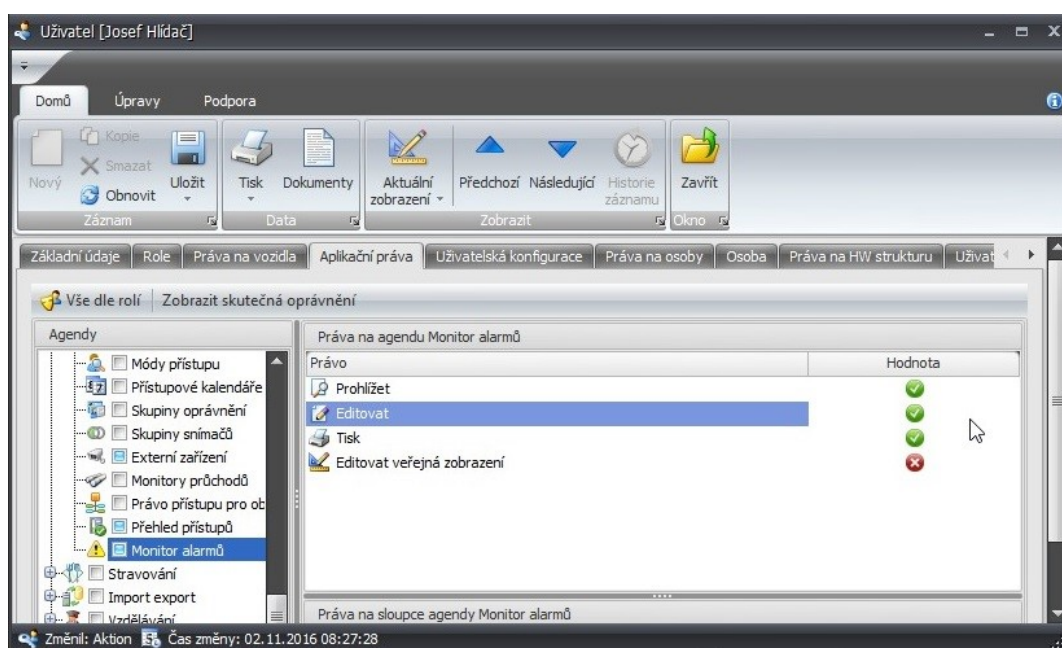

Obr. 2: Výběr aplikačních práv uživatele

4. Vyberte práva uživatele na HW strukturu (záložka Práva na HW strukturu).

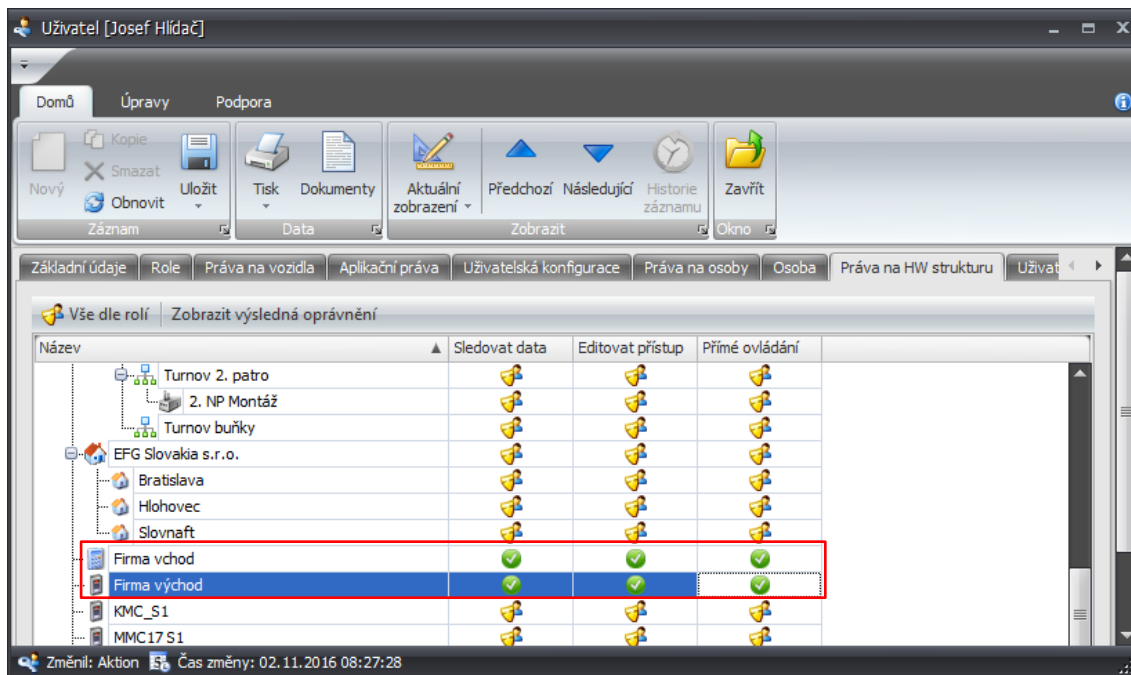

5. Vyberte výchozí agendu po přihlášení.

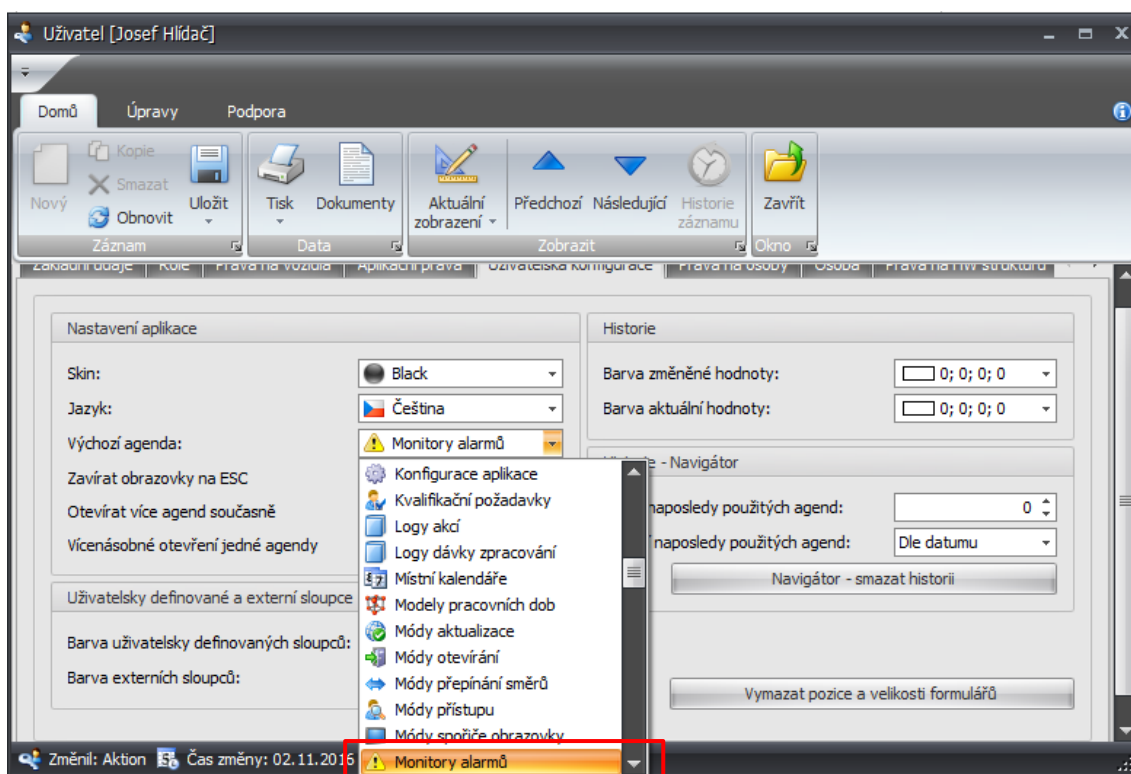

Obr. 3: Výběr výchozí agendy

6. Uložte.

## Nastavení agendy

1. Otevřete agendu **Monitor alarmů** (naleznete ve složce **Přístup**) a klikněte na tlačítko **Přidat**.
2. Vyberte **snímače**, pro které budou uživateli chodit alarmová hlášení.

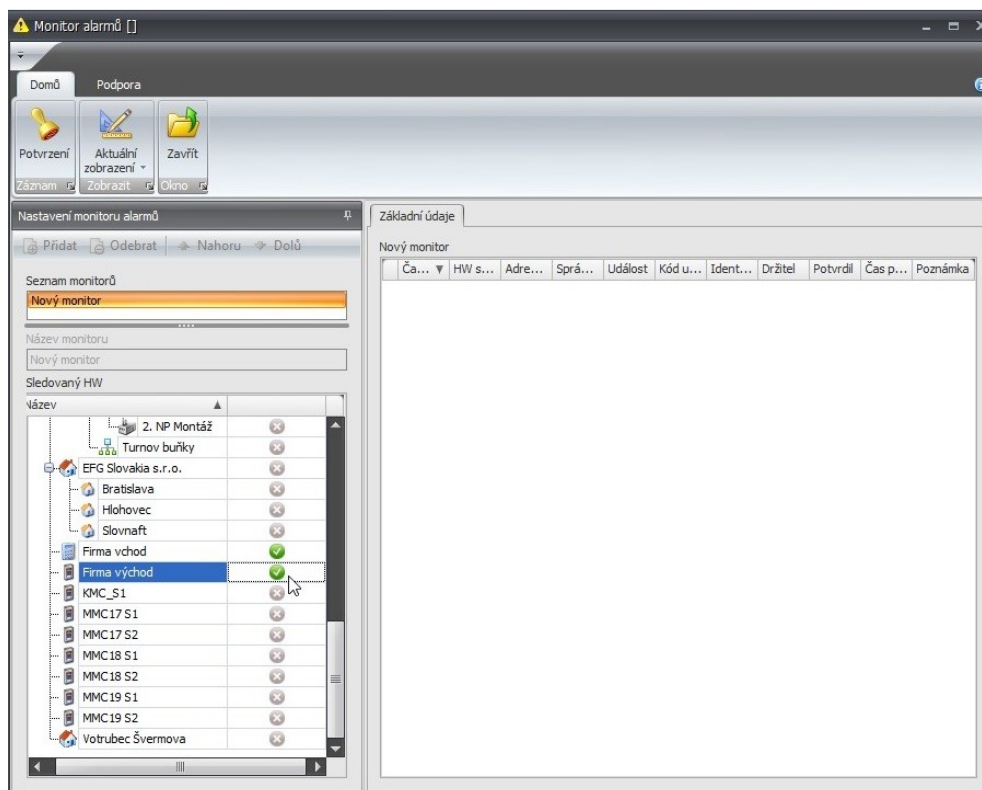

Obr. 4: Alarmová hlášení, výběr snímačů

3. Klikněte na tlačítko **Aktuální zobrazení** a na tlačítko **Uložit**.
4. Vyplňte **Název** (Poznámku), vyberte, zda má být zobrazení výchozí pro všechny a jestli má být viditelné pro ostatní uživatele. Klikněte na tlačítko **OK**.

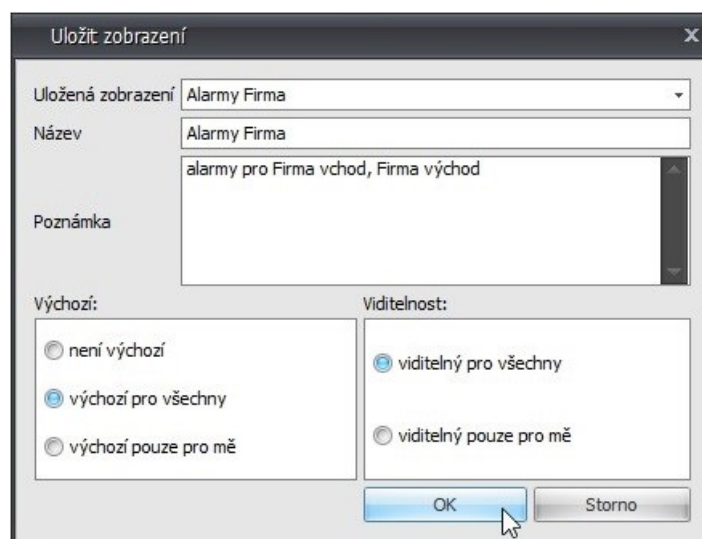

Obr. 5: Uložení zobrazení

## Konfigurace aplikace

1. Otevřete agendu **Konfigurace aplikace** ze složky **Konfigurace**.
2. Vyberte **Výchozí zobrazení**.

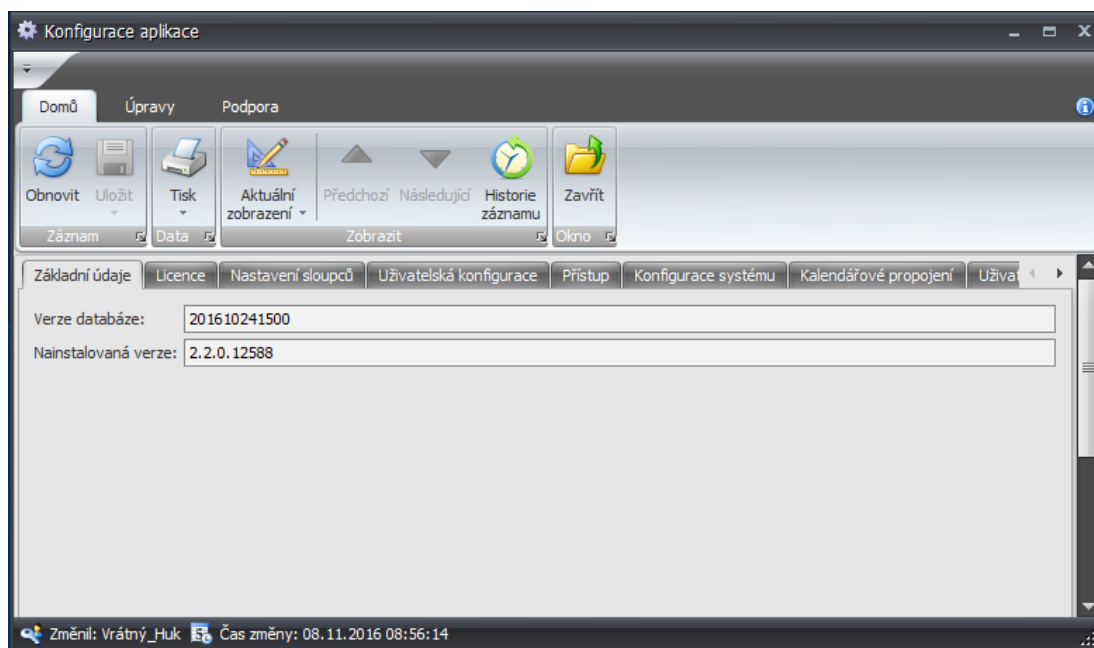

Obr. 6: Konfigurace aplikace

3. Přepněte na záložku **Alarmy a systémová hlášení** a vyberte **události**, které budou muset být potvrzeny (automaticky vyskakovací okno). Pro rozlišení alarmových hlášení můžete pro každou událost nastavit jinou barvu.

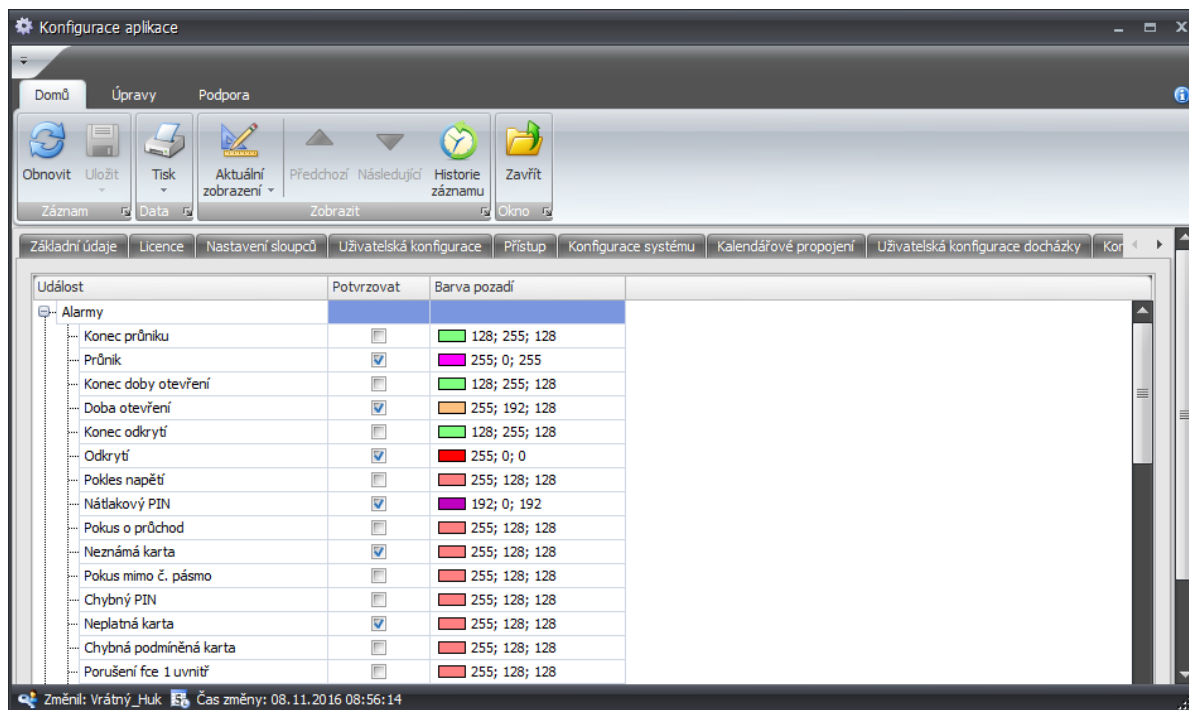

Obr. 7: Výběr událostí

4. Klikněte na tlačítko **Uložit**.

## Uživatel

### Potvrzování alarmů

Po přihlášení uživatele s výchozí agendou **Monitor alarmů** se automaticky tato agenda otevře. Aplikace bude každou událost, která je nadefinována v **Konfiguraci aplikace** k potvrzování, hlásit uživateli jako alarmovou událost. Tuto událost není možné potvrdit bez vyplnění „**Poznámky potvrzení**„. Uživatel tedy nejprve musí doplnit podrobnosti k alarmové události (např. planý poplach, pokus o průchod s neznámou kartou, dlouho otevřená dveře) a až poté je možné ji uzavřít.

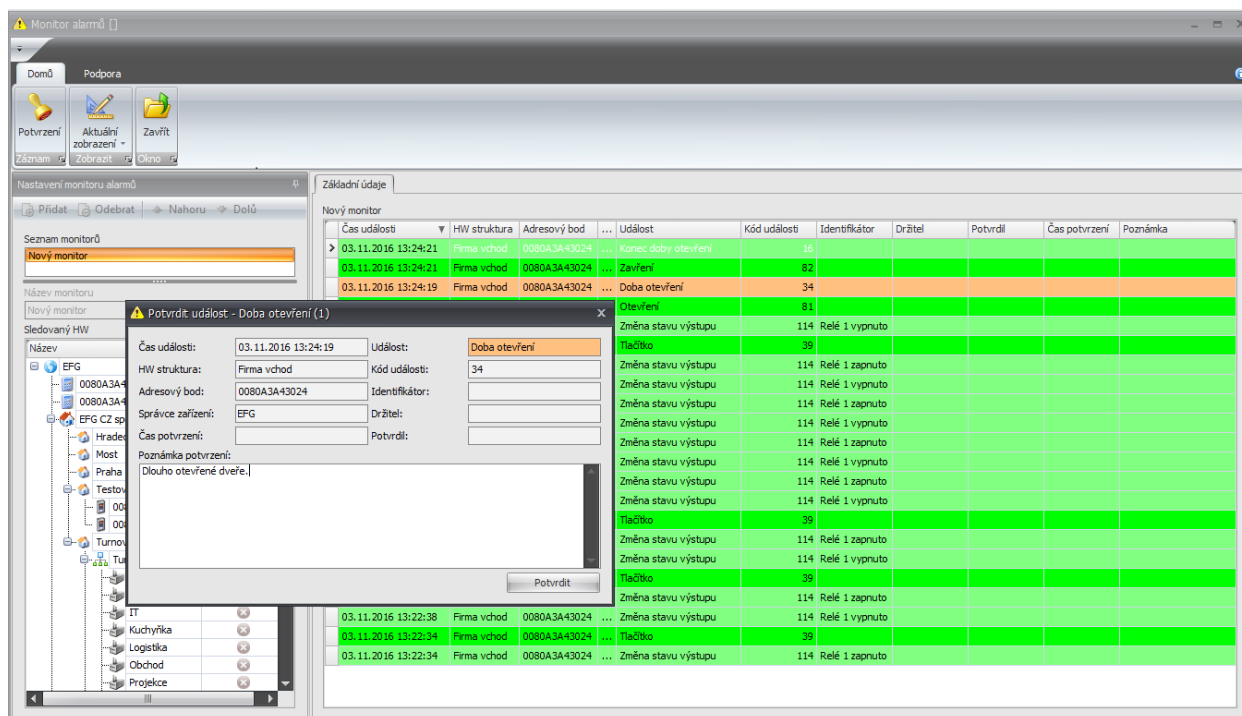

**Potvrdit událost - Doba otevření (1)**

Čas události: 03.11.2016 13:24:19      Událost: Doba otevření

HW struktura: Firma vchod      Kód události: 34

Adresový bod: 0080A3A43024      Identifikátor:

Správce zařízení: EFG      Držitel:

Čas potvrzení:      Potvrdil:

Poznámka potvrzení:  
Dlouho otevřená dveře.

Potvrdit

Obr. 8: Potvrzení události

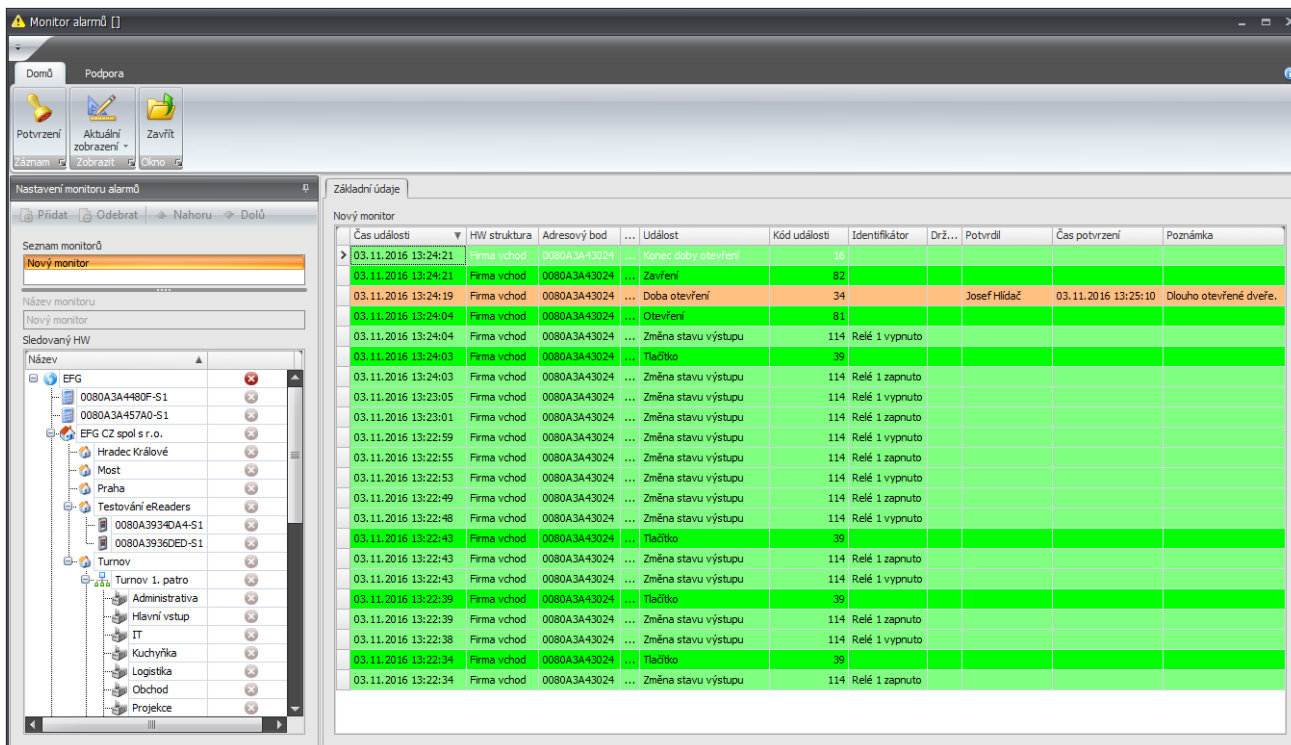

Obr. 9: Agenda Monitor alarmů



## Hromadné označení alarmových událostí

Dodatečně je možné alarmové události označit a hromadně upravit (potvrdit) buď v agendě **Monitor alarmů**, nebo v agendě **Události**. Označení provedete podržením klávesy **CTRL** a kliknutím na události, které chcete upravit (potvrdit). Poté klikněte na tlačítko **Potvrzení** v horním ovládacím panelu aplikace (nebo pravým tlačítkem na označené události), vyplňte poznámku a potvrďte.

Pro viditelnost podrobností o alarmových událostech v agendě **Události** je nutné nadefinovat nové zobrazení. Nové sloupce, které se vztahují k alarmovým událostem jsou:

- Čas potvrzení z HW
- Čas potvrzení
- Potvrdil
- Poznámka potvrzení

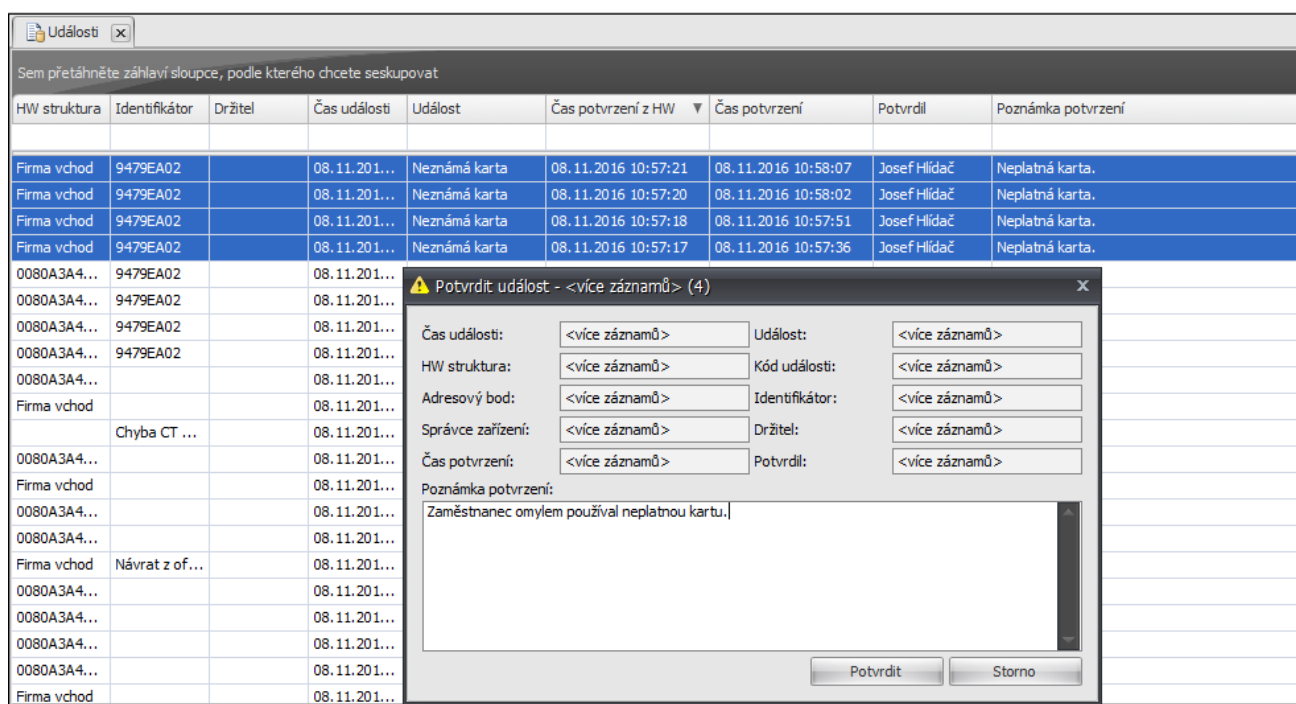

Sem přetáhněte záhlaví sloupce, podle kterého chcete seskupovat

HW struktura	Identifikátor	Držitel	Čas události	Událost	Čas potvrzení z HW	Čas potvrzení	Potvrdil	Poznámka potvrzení
Firma vchod	9479EA02		08.11.201...	Neznámá karta	08.11.2016 10:57:21	08.11.2016 10:58:07	Josef Hlídač	Neplatná karta.
Firma vchod	9479EA02		08.11.201...	Neznámá karta	08.11.2016 10:57:20	08.11.2016 10:58:02	Josef Hlídač	Neplatná karta.
Firma vchod	9479EA02		08.11.201...	Neznámá karta	08.11.2016 10:57:18	08.11.2016 10:57:51	Josef Hlídač	Neplatná karta.
Firma vchod	9479EA02		08.11.201...	Neznámá karta	08.11.2016 10:57:17	08.11.2016 10:57:36	Josef Hlídač	Neplatná karta.
0080A3A4...	9479EA02		08.11.201...					
0080A3A4...	9479EA02		08.11.201...					
0080A3A4...	9479EA02		08.11.201...					
0080A3A4...	9479EA02		08.11.201...					
0080A3A4...			08.11.201...					
Firma vchod			08.11.201...					
	Chyba CT ...		08.11.201...					
0080A3A4...			08.11.201...					
Firma vchod			08.11.201...					
0080A3A4...			08.11.201...					
0080A3A4...			08.11.201...					
0080A3A4...			08.11.201...					
Firma vchod	Návrat z of...		08.11.201...					
0080A3A4...			08.11.201...					
0080A3A4...			08.11.201...					
0080A3A4...			08.11.201...					
0080A3A4...			08.11.201...					
Firma vchod			08.11.201...					

**Potvrdit událost - <více záznamů> (4)**

Čas události: <více záznamů>      Událost: <více záznamů>

HW struktura: <více záznamů>      Kód události: <více záznamů>

Adresový bod: <více záznamů>      Identifikátor: <více záznamů>

Správce zařízení: <více záznamů>      Držitel: <více záznamů>

Čas potvrzení: <více záznamů>      Potvrdil: <více záznamů>

Poznámka potvrzení:  
Zaměstnanec omylem používal neplatnou kartu.

Potvrdit      Storno

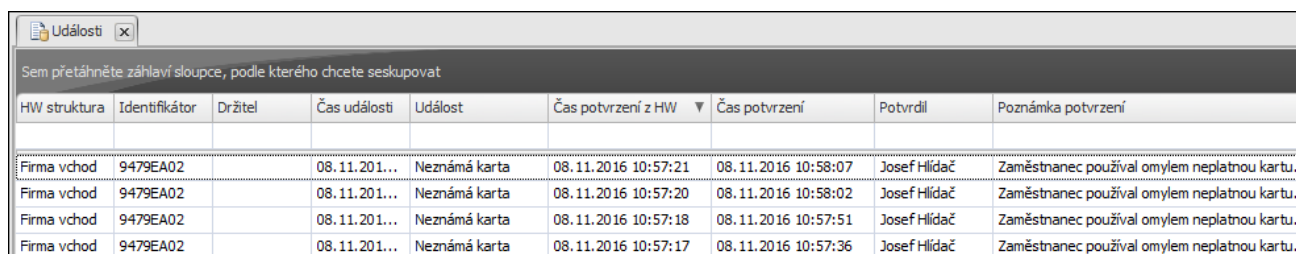

Sem přetáhněte záhlaví sloupce, podle kterého chcete seskupovat

HW struktura	Identifikátor	Držitel	Čas události	Událost	Čas potvrzení z HW	Čas potvrzení	Potvrdil	Poznámka potvrzení
Firma vchod	9479EA02		08.11.201...	Neznámá karta	08.11.2016 10:57:21	08.11.2016 10:58:07	Josef Hlídač	Zaměstnanec používal omylem neplatnou kartu.
Firma vchod	9479EA02		08.11.201...	Neznámá karta	08.11.2016 10:57:20	08.11.2016 10:58:02	Josef Hlídač	Zaměstnanec používal omylem neplatnou kartu.
Firma vchod	9479EA02		08.11.201...	Neznámá karta	08.11.2016 10:57:18	08.11.2016 10:57:51	Josef Hlídač	Zaměstnanec používal omylem neplatnou kartu.
Firma vchod	9479EA02		08.11.201...	Neznámá karta	08.11.2016 10:57:17	08.11.2016 10:57:36	Josef Hlídač	Zaměstnanec používal omylem neplatnou kartu.

Obr. 1C: Alarmové události (agenda Události)