



Nápověda u mzdových složek

NÁVOD

www.aktion.cz

POPIS

Do systému **Aktion.NEXT verze 2.1** bylo doplněno nové pole typu „Nápověda“ u mzdové složky. Slouží pro zapsání informací, které je třeba rychle zobrazit uživateli v docházkových výkazech. Např. jak se daná složka počítá, na jaké další mzdové složky má vliv, jaké hodnoty má uživatel zadávat, apod. Tento popis závisí na způsobu implementace konkrétní zakázky. Texty vyplňuje implementační technik, případně správce docházkového systému.

Nastavení

V seznamu mzdových složek vyberte složku, u které potřebujete doplnit informaci.

Do pole „Nápověda“ doplňte požadovaný text a uložte.

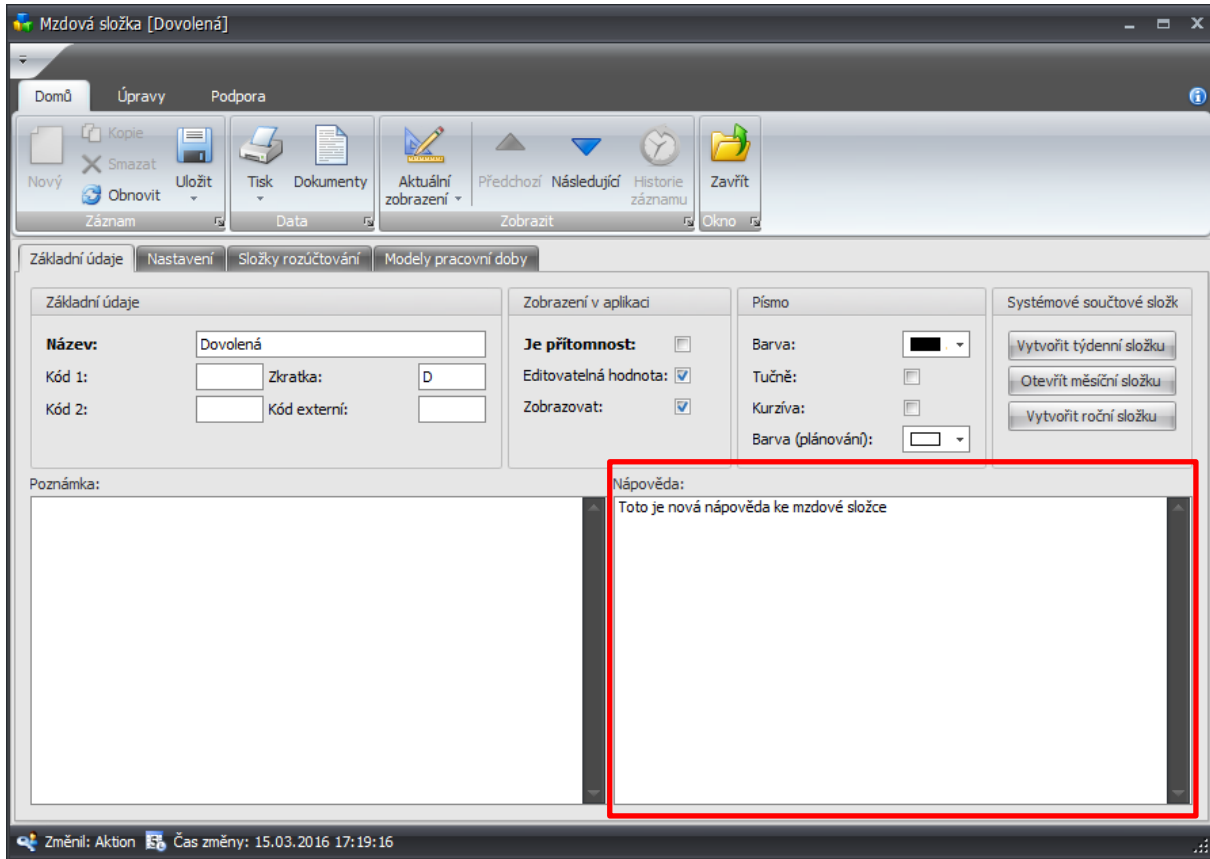

Text se zobrazuje automaticky při najetí kurzoru na sloupec (název) dané složky v hromadném nebo osobním výkaze.

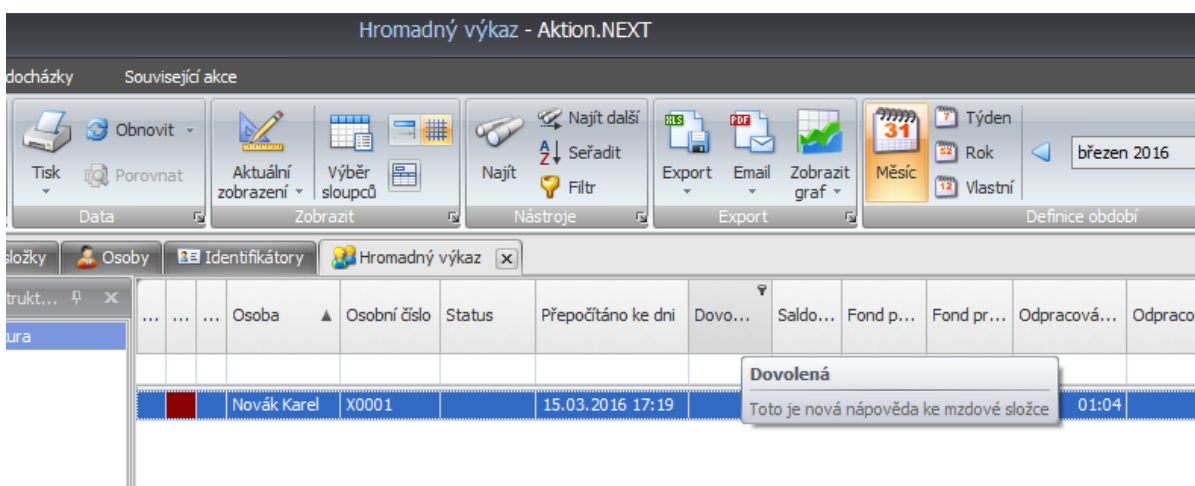

Vkládaný text lze jednoduchým způsobem formátovat nebo vkládat interaktivní odkazy pomocí xml tagů, např:

```
<b>tucne</b>
```

```
<i>kurziva</i>
```

```
<u>podrtzene</u>
```

```
<href=http://ecare.efg.cz>odkaz</href>
```

```
<color="red">cervene</color>
```

```
<color="#f0000">cervene</color>
```